

Harvard Art Museums renovation and expansion



Il nuovo Harvard Art Museums riunisce in un'unica sede i tre musei della Harvard University - il Fogg Museum, il Busch-Reisinger Museum e il Sackler Museum. L'intervento del Renzo Piano Building Workshop adegua l'edificio del Fogg Museum agli standard museografici contemporanei, aggiungendo una nuova ala su Prescott Street che amplia la superficie espositiva di ben 18500 metri quadrati, riportando al centro del progetto la maestosa corte interna. L'obiettivo non era solo creare un nuovo contenitore per la conservazione e l'esposizione del patrimonio artistico ma era necessario salvaguardarne e rispettarne la finalità educativa, di studio e di ricerca. La "piazza" invece, accessibile anche senza biglietto, su cui affacciano la hall d'ingresso, un bar ristorante e un bookshop, si modella come un vero e proprio luogo pubblico a servizio delle comunità di studiosi e visitatori.

Dati Progetto

Progettazione	2006-2009
Costruzione	2010-2014
Area del sito	9718 m ²
Superficie costruita	18925 m ²
Altezza	35,29 m max
Piani	6+2 interrati
Auditorium	294 posti
Premi e riconoscimenti	LEED Gold

Credits

Cliente	Harvard Art Museums
Architetto	Renzo Piano Building Workshop, architects in collaboration with Payette (Boston)
Consulenti	Robert Silman Associates (structure); Arup (MEP engineering, lighting design, facade engineering, code consulting, LEED consulting); Nitsch Engineering (civil engineering); Anthony Associates (wood scientist); Davis Langdon (cost consultant); Sandy Brown Associates (acoustics); Carl Cathcart (arborist); Building Conservation Associates (restoration consultant)

Immagini



Soggetto	Vista esterna - Facciata sud
Data	2014-09-01
Codice Immagine	Ham__621
Autore	Lehoux, Nic
Copyright	RPBW - Renzo Piano Building Workshop Architects



Soggetto	Vista esterna - Facciata sud
Data	2014-09-01
Codice Immagine	Ham__604
Autore	Lehoux, Nic
Copyright	RPBW - Renzo Piano Building Workshop Architects



Soggetto	Dettaglio della facciata in legno. Il rivestimento è costituito da profili con diversa sezione che variano ruotando gradualmente
Data	2013-04-01
Codice Immagine	Ham__494
Autore	Lee, Justin
Copyright	RPBW - Renzo Piano Building Workshop Architects

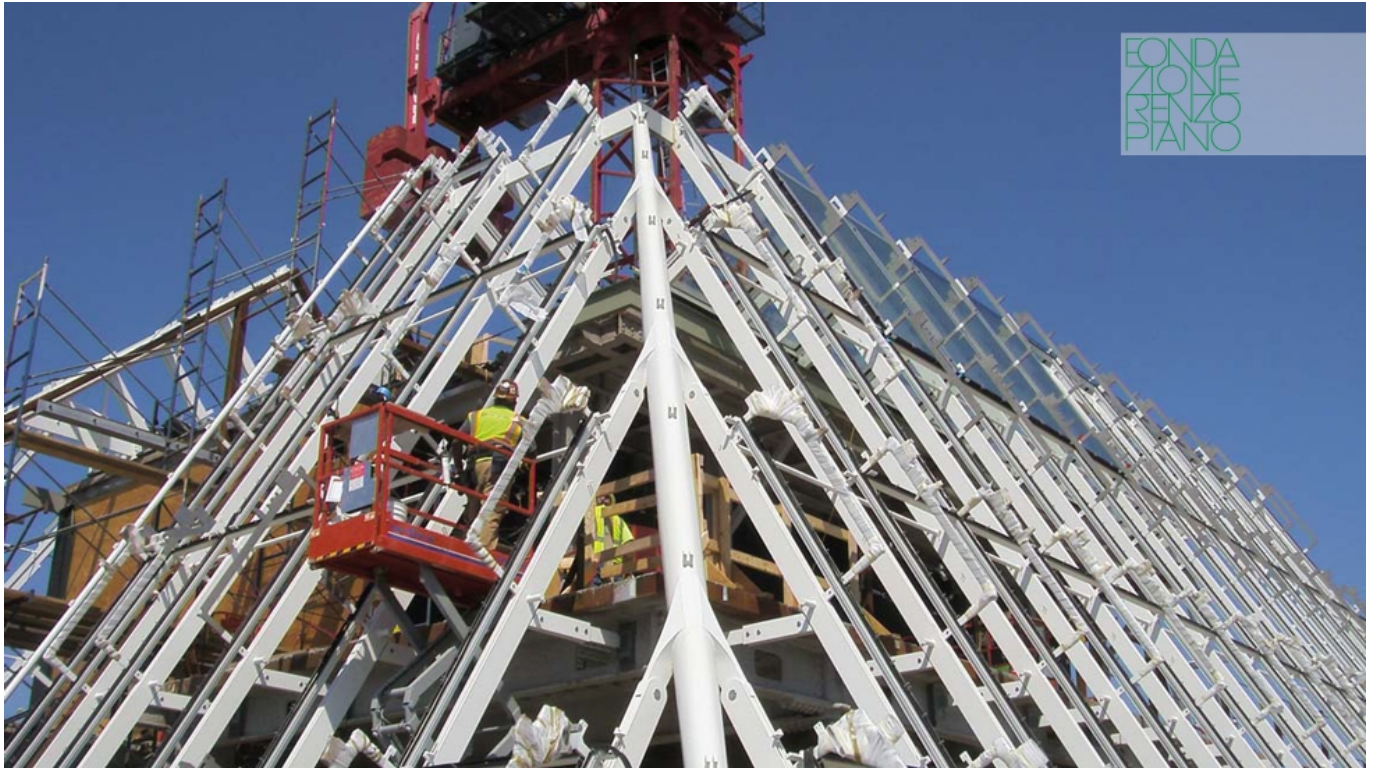

Soggetto	Dettaglio della struttura della lanterna dall'esterno
Data	2012-08-30
Codice Immagine	Ham__452
Autore	Lee, Justin
Copyright	RPBW - Renzo Piano Building Workshop Architects



Soggetto	Vista esterna - Passerella su Prescott Street
Data	2013-12-01
Codice Immagine	Ham__345
Autore	Denancé, Michel
Copyright	Denancé, Michel



Soggetto

Vista aerea - cantiere

Data

2013-12-01

Codice Immagine

Ham_366

Autore

Copyright

Aerial by Lesvants.com



Soggetto

Vista aerea

Data

2014-10-30

Codice Immagine

Ham_853

Autore

Vanderwarker, Peter

Copyright

Vanderwarker, Peter



Soggetto	Vista interna sul cortile di Calderwood
Data	2014-11-01
Codice Immagine	Ham_819
Autore	Lehoux, Nic
Copyright	RPBW - Renzo Piano Building Workshop Architects



Soggetto	Vista interna sul cortile di Calderwood
Data	2014-11-01
Codice Immagine	Ham_811
Autore	Lehoux, Nic
Copyright	RPBW - Renzo Piano Building Workshop Architects



Soggetto	Vista esterna. La facciata è rivestita in cedro giallo dell'Alaska, un legno chiaro e molto leggero.
Data	2014-11-01
Codice Immagine	Ham__730
Autore	Lehoux, Nic
Copyright	RPBW - Renzo Piano Building Workshop Architects



Soggetto	Vista esterna notturna
Data	2014-11-01
Codice Immagine	Ham_723
Autore	Lehoux, Nic
Copyright	RPBW - Renzo Piano Building Workshop Architects



Soggetto	Vista interna sul cortile di Calderwood con copertura in vetro
Data	2014-11-01
Codice Immagine	Ham_719
Autore	Lehoux, Nic
Copyright	RPBW - Renzo Piano Building Workshop Architects



Soggetto	Vista di uno spazio espositivo interno
Data	2014-11-01
Codice Immagine	Ham__709
Autore	Lehoux, Nic
Copyright	RPBW - Renzo Piano Building Workshop Architects



Soggetto	Vista esterna su Prescott Street
Data	2014-11-01
Codice Immagine	Ham__700
Autore	Lehoux, Nic
Copyright	RPBW - Renzo Piano Building Workshop Architects



Soggetto

Vista esterna notturna da Carpenter Center

Data

2014-09-01

Codice Immagine

Ham__690

Autore

Lehoux, Nic

Copyright

RPBW - Renzo Piano Building Workshop Architects



Soggetto

Vista interna. La light machine è un grande lucernario che illumina tutti i livelli: i laboratori di conservazione, le gallerie, lo study center e il cortile al piano terra

Data

2014-09-01

Codice Immagine

Ham__684

Autore

Lehoux, Nic

Copyright

RPBW - Renzo Piano Building Workshop Architects



Soggetto	Vista interna - lucernario sul cortile
Data	2014-09-01
Codice Immagine	Ham__682
Autore	Lehoux, Nic
Copyright	RPBW - Renzo Piano Building Workshop Architects



Soggetto

Vista interna sulla galleria del terzo piano

Data

2014-09-01

Codice Immagine

Ham__680

Autore

Lehoux, Nic

Copyright

RPBW - Renzo Piano Building Workshop Architects



Soggetto	Vista interna sul laboratorio di conservazione di Strauss
Data	2014-09-01
Codice Immagine	Ham__675
Autore	Lehoux, Nic
Copyright	RPBW - Renzo Piano Building Workshop Architects



Soggetto

Vista interna della lanterna sul cortile

Data

2014-09-01

Codice Immagine

Ham__670

Autore

Lehoux, Nic

Copyright

RPBW - Renzo Piano Building Workshop Architects



Soggetto	Vista interna della lanterna sul cortile
Data	2014-09-01
Codice Immagine	Ham_667
Autore	Lehoux, Nic
Copyright	RPBW - Renzo Piano Building Workshop Architects



Soggetto	Vista interna - spazio di studio al quarto piano
Data	2014-09-01
Codice Immagine	Ham_667
Autore	Lehoux, Nic
Copyright	RPBW - Renzo Piano Building Workshop Architects



Soggetto	Vista interna sulla galleria del secondo piano
Data	2014-09-01
Codice Immagine	Ham_656
Autore	Lehoux, Nic
Copyright	RPBW - Renzo Piano Building Workshop Architects



Soggetto	Vista interna del giardino d'inverno - sud
Data	2014-09-01
Codice Immagine	Ham_646
Autore	Lehoux, Nic
Copyright	RPBW - Renzo Piano Building Workshop Architects



Soggetto

Vista interna sull'ala sud della galleria

Data

2014-09-01

Codice Immagine

Ham__643

Autore

Lehoux, Nic

Copyright

RPBW - Renzo Piano Building Workshop Architects



Soggetto	Vista esterna dell'edificio
Data	2014-09-01
Codice Immagine	Ham_628
Autore	Lehoux, Nic
Copyright	RPBW - Renzo Piano Building Workshop Architects



Soggetto

Vista esterna - facciata sud

Data

2014-09-01

Codice Immagine

Ham__625

Autore

Lehoux, Nic

Copyright

RPBW - Renzo Piano Building Workshop Architects

Disegni

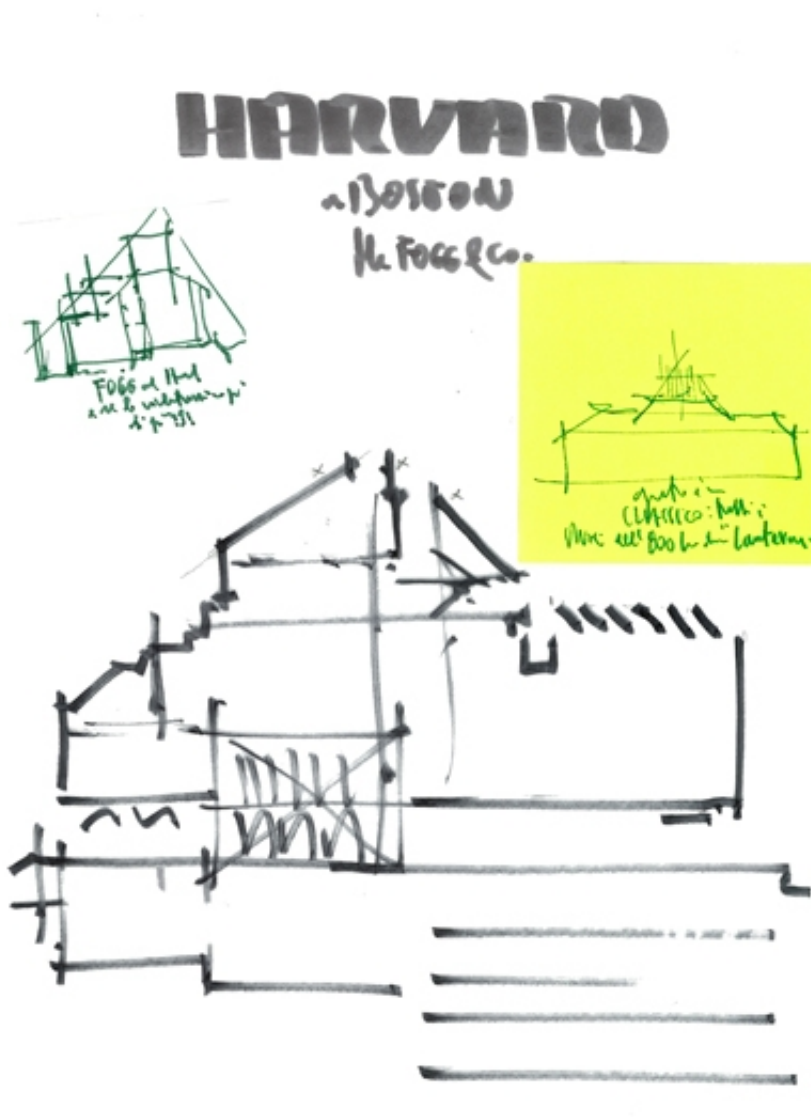

Titolo	Harvard a Boston
Scala	-
Dimensione	A4
Data	2006 - 2014
Numero Disegno	-

Codice disegno	Ham-rp_015
----------------	------------

Autore	Renzo Piano
--------	-------------

Copyright	Renzo Piano
-----------	-------------

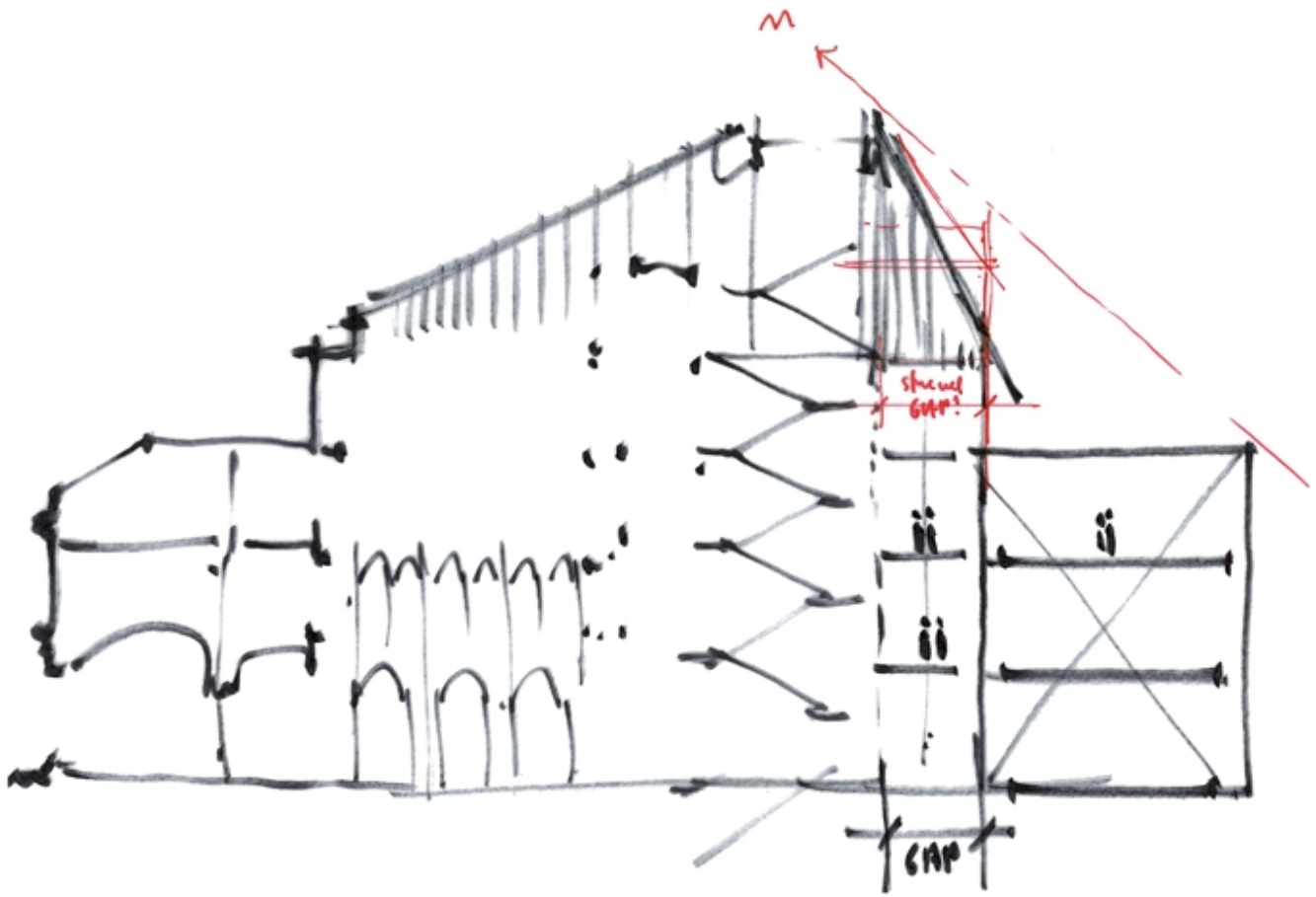

Titolo	(Sezione)
Scala	-
Dimensione	A4
Data	(2008)
Numero Disegno	-
Codice disegno	Ham-rp_039
Autore	Renzo Piano
Copyright	Renzo Piano

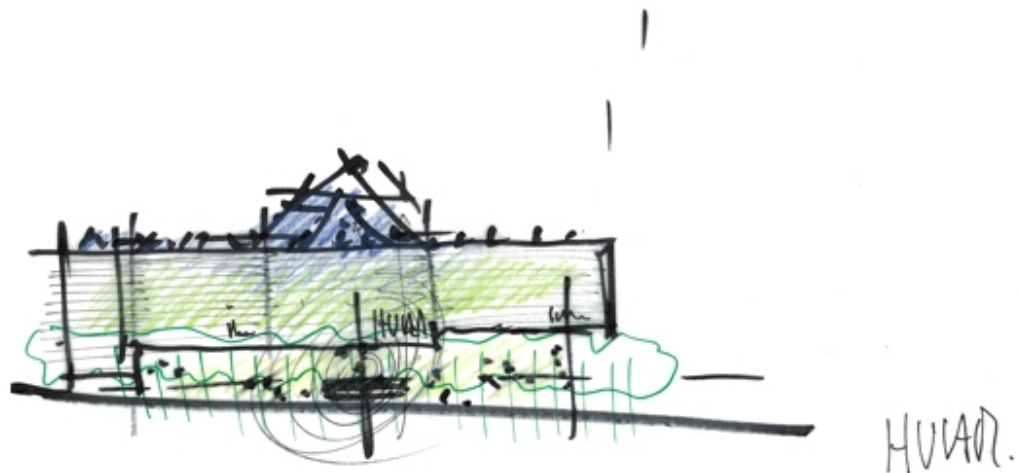

Titolo	HUAM (elevato)
Scala	-
Dimensione	A3
Data	2008/01
Numero Disegno	-
Codice disegno	Ham-rp_010
Autore	Renzo Piano
Copyright	Renzo Piano

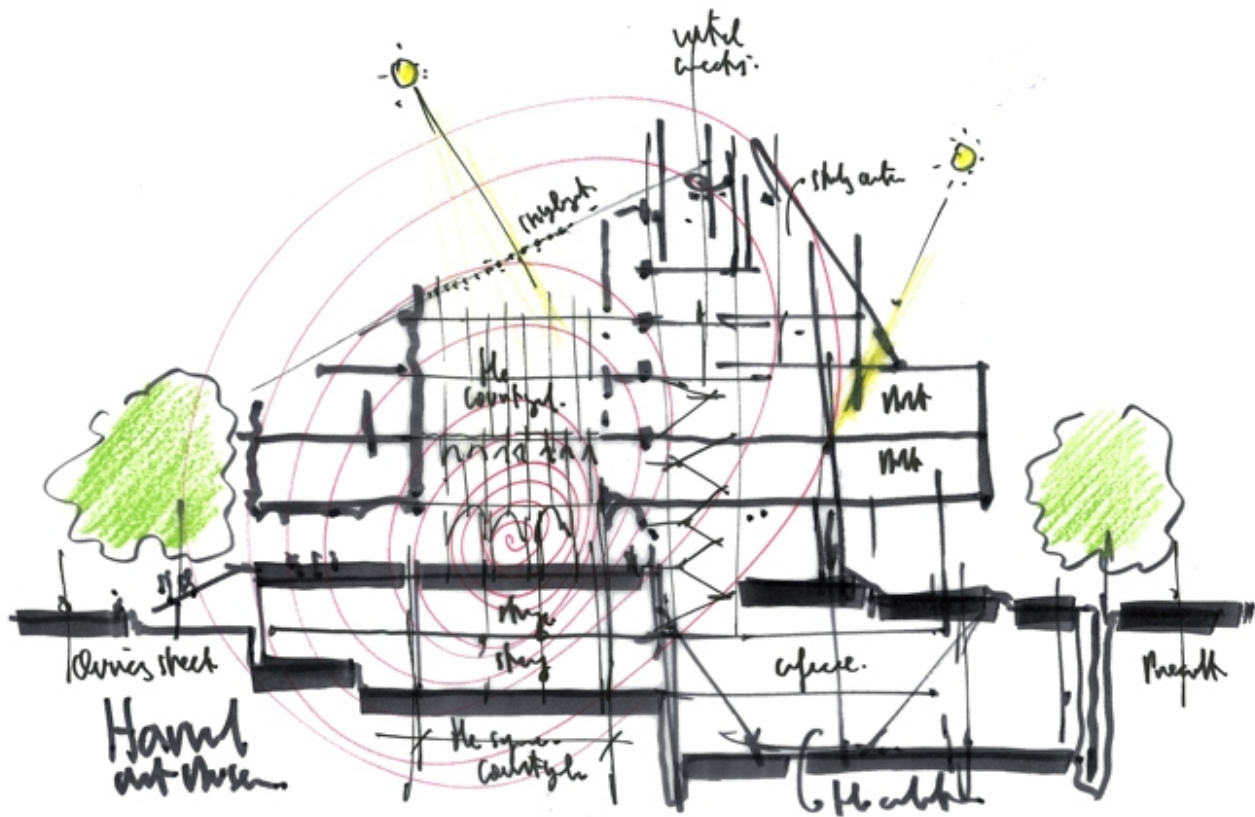

Titolo	(Harvard Art Museum - sezione)
Scala	-
Dimensione	A4
Data	2008/03
Numero Disegno	-
Codice disegno	Ham-rp_018
Autore	Renzo Piano
Copyright	Renzo Piano

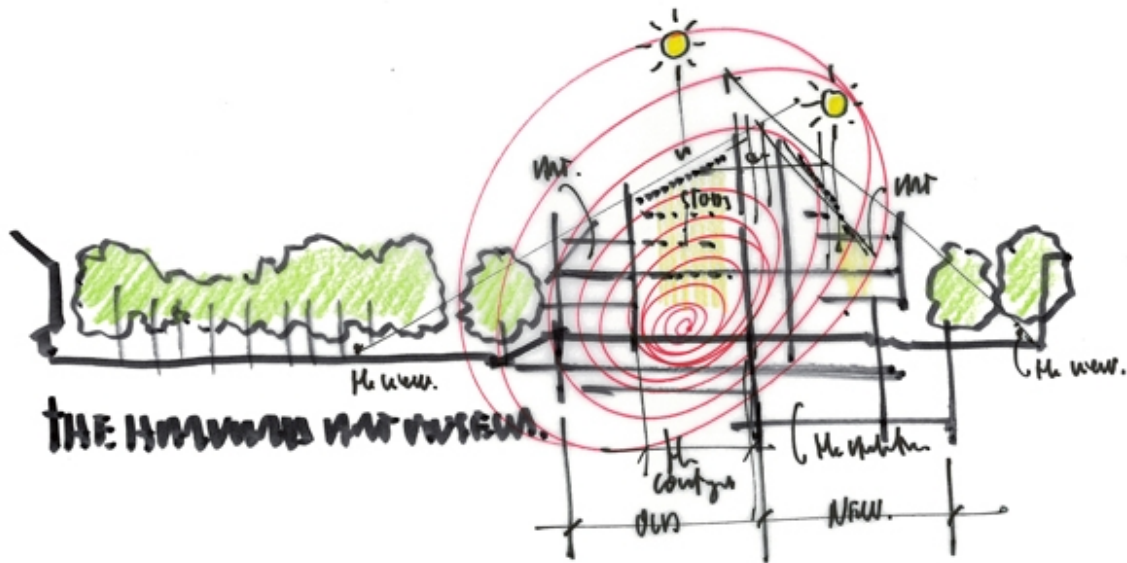

Titolo	The Harvard Art Museum
Scala	-
Dimensione	A4
Data	2008/03
Numero Disegno	-
Codice disegno	Ham-rp_019
Autore	Renzo Piano
Copyright	Renzo Piano

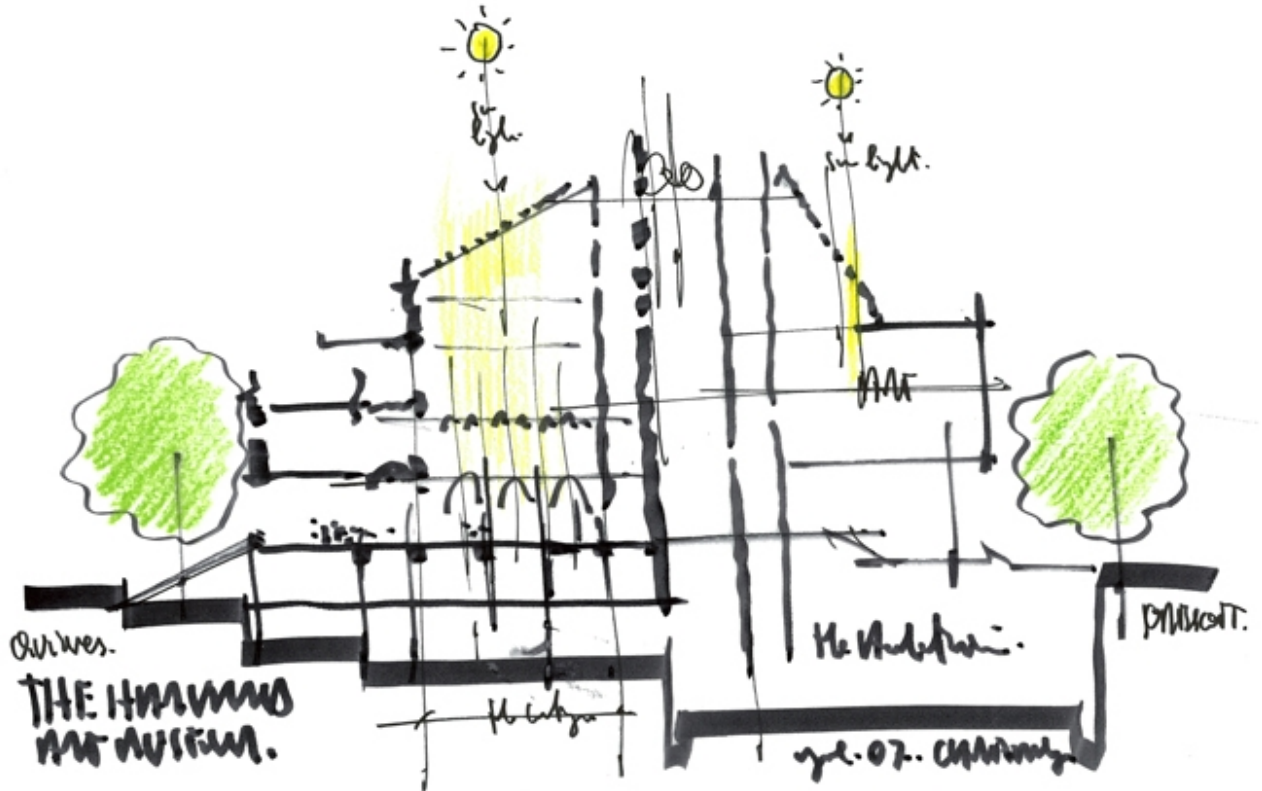

Dimensione	A4
Titolo	The Harvard Art Museum
Dimensione	A4
Scala	-
Data	2008/03
Numero Disegno	-
Codice disegno	Ham-rp_020
Autore	Renzo Piano
Copyright	Renzo Piano

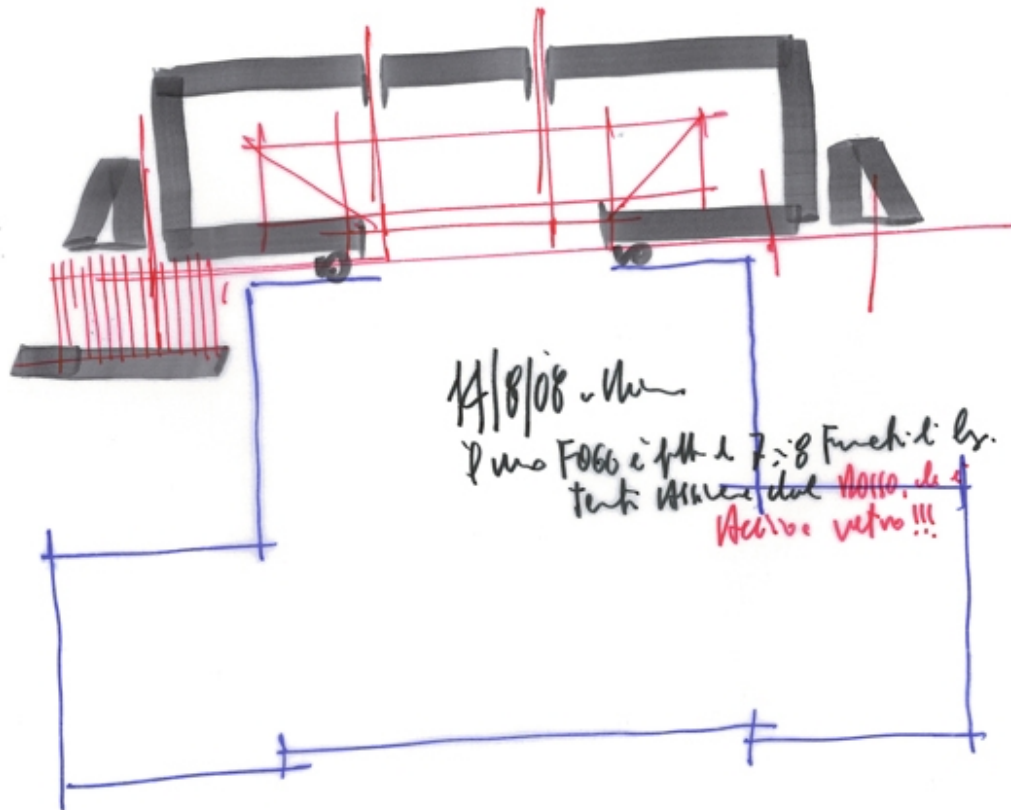

Titolo	(Il Fogg)
Scala	-
Dimensione	A4
Data	2006 - 2014
Numero Disegno	-
Codice disegno	Ham-rp_030
Autore	Renzo Piano
Copyright	Renzo Piano

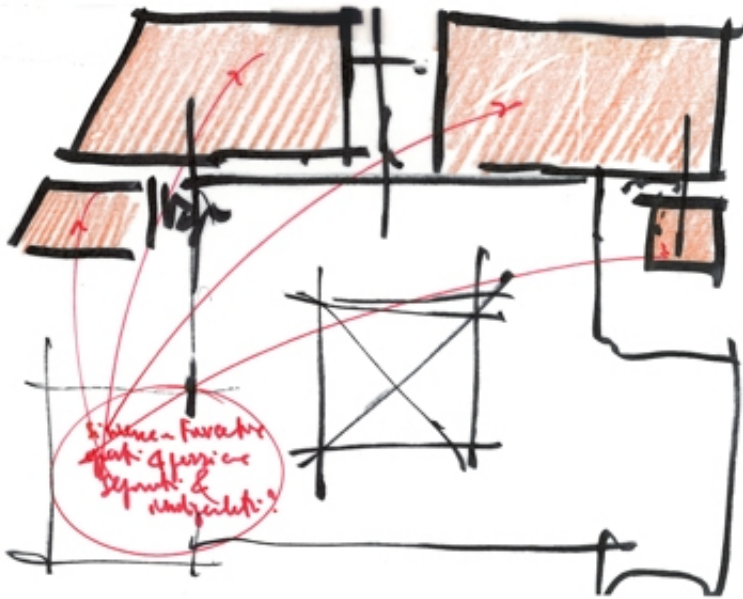
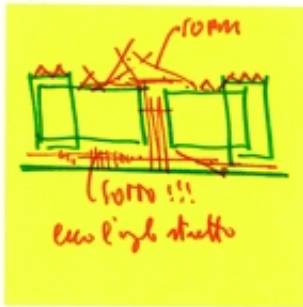

Titolo	Harvard Art Museum
Scala	-
Dimensione	A4
Data	2006 - 2014
Numero Disegno	-
Codice disegno	Ham-rp_012

Autore

Renzo Piano

Copyright

Renzo Piano

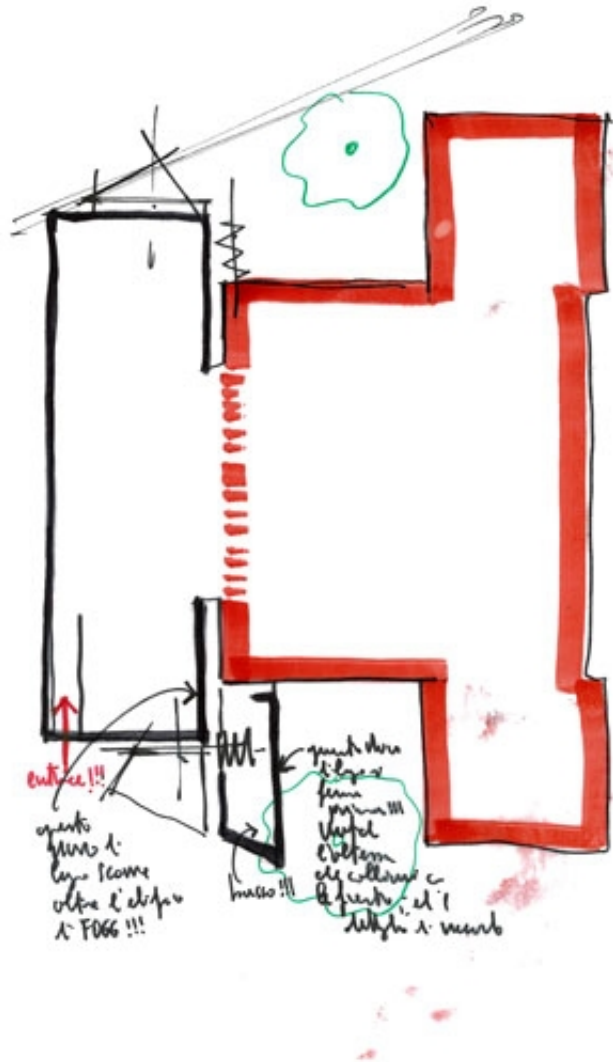

Titolo	(The Harvard Art Museum - pianta)
Scala	-
Dimensione	A4
Data	2008/08
Numero Disegno	-
Codice disegno	Ham-rp_032

Autore Renzo Piano

Copyright Renzo Piano

Autore

Renzo Piano

Copyright

Renzo Piano

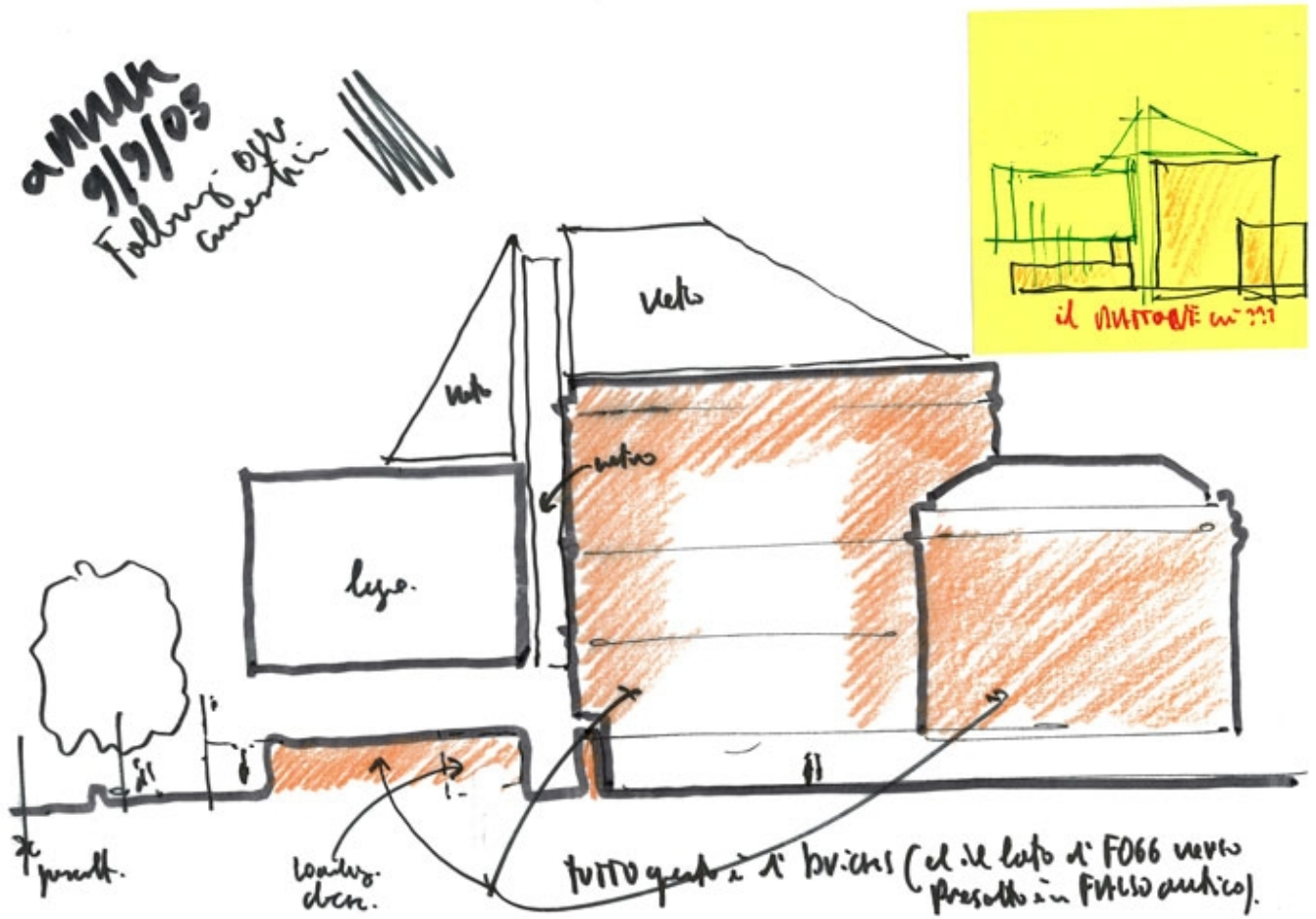

Titolo	Following our connection
Scala	-
Dimensione	A4
Data	2008/09/09
Numero Disegno	-
Codice disegno	Ham-rp_082
Autore	Renzo Piano
Copyright	Renzo Piano

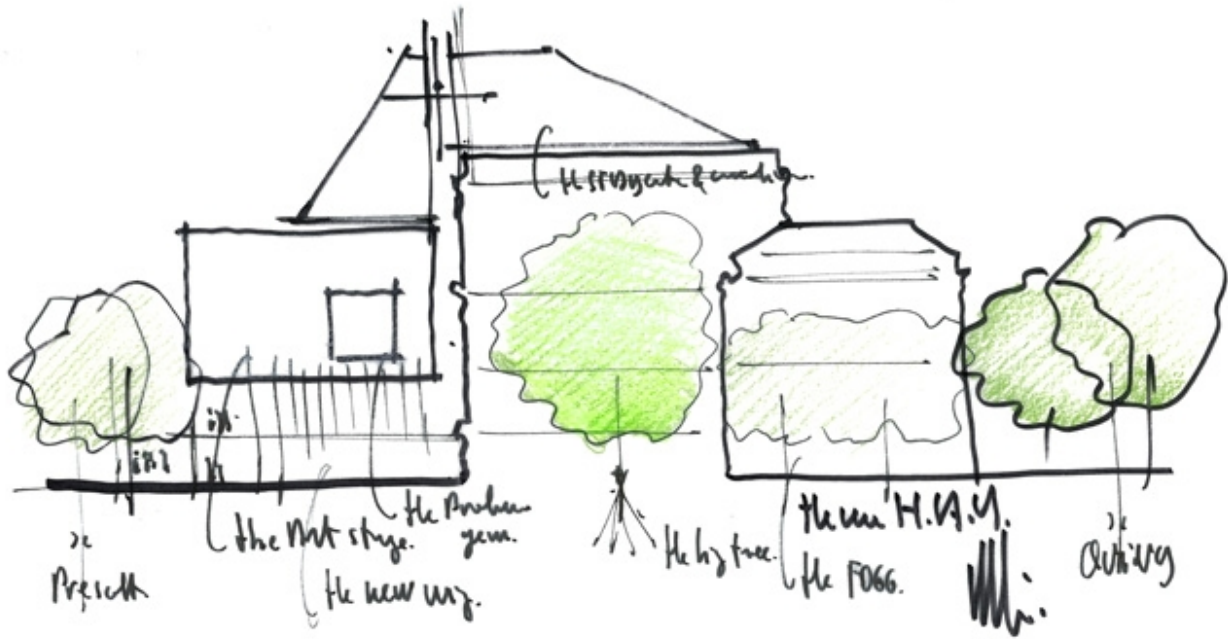

Titolo	(Harvard Art Museum)
Scala	-
Dimensione	A4
Data	2009/01
Numero Disegno	-
Codice disegno	Ham-rp_095
Autore	Renzo Piano
Copyright	Renzo Piano

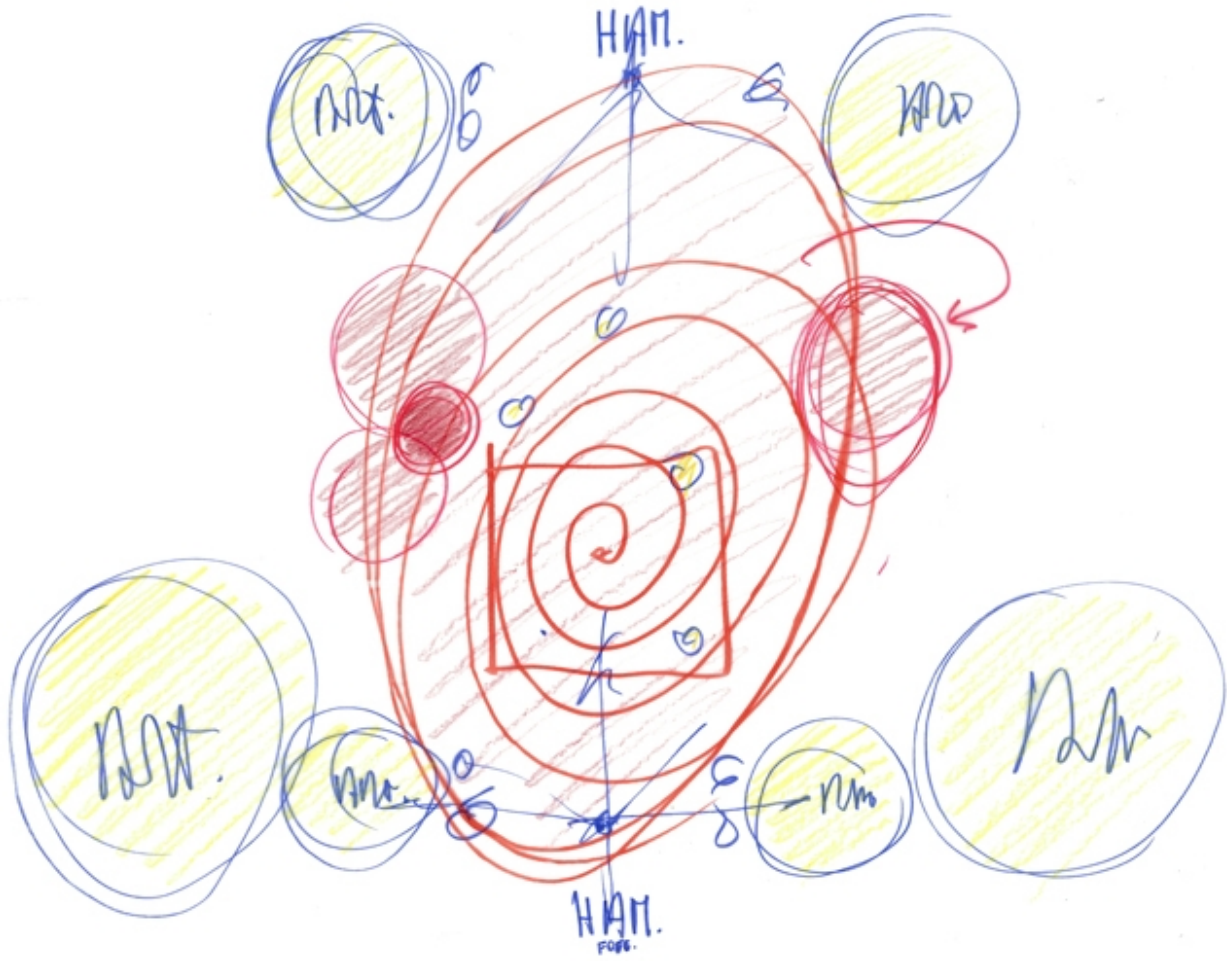

Titolo	Harvard Art Museum
Scala	-
Dimensione	A3
Data	2007/10/18
Numero Disegno	-
Codice disegno	Ham-rp_002
Autore	Renzo Piano
Copyright	Renzo Piano

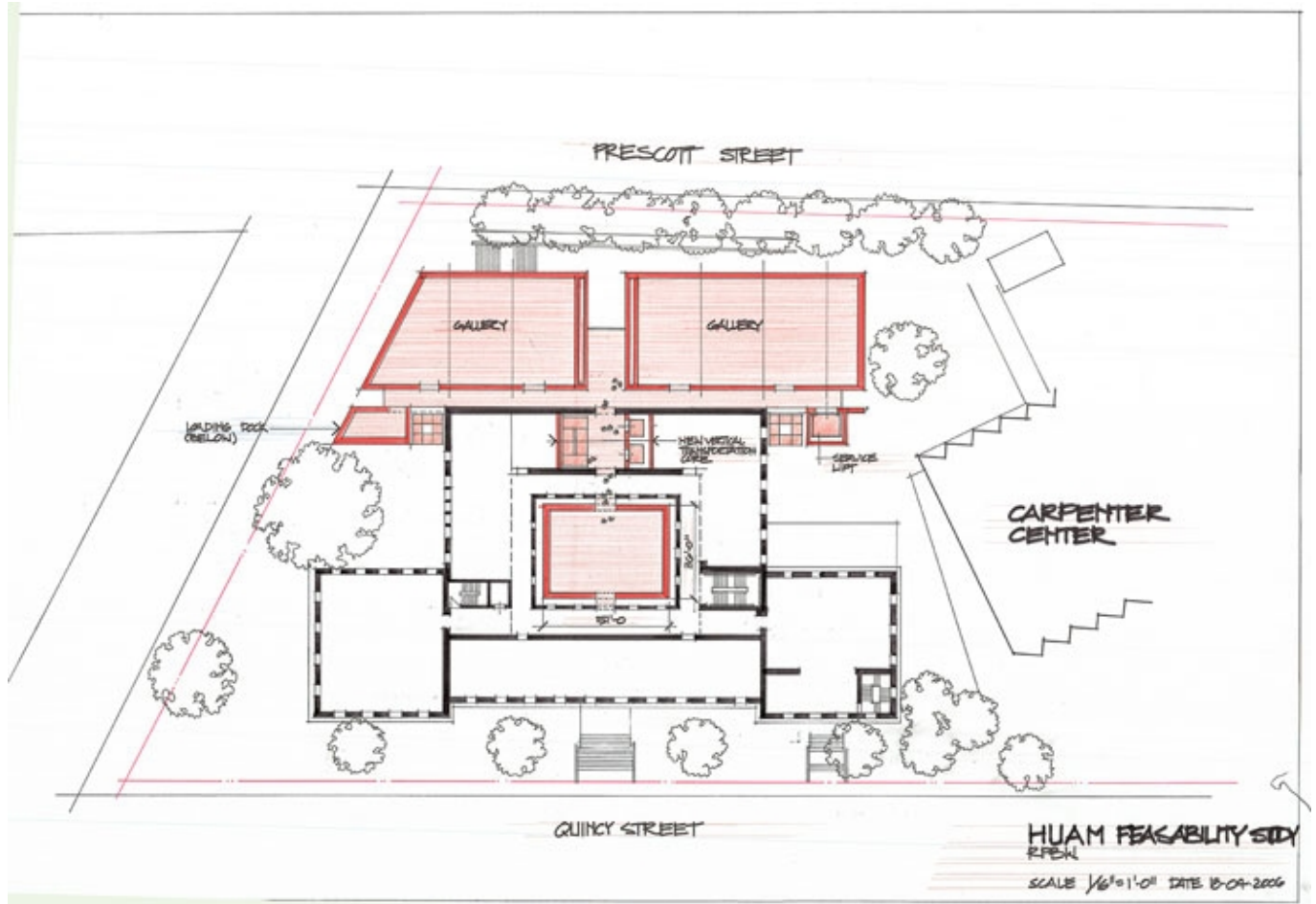

Titolo	HUAM feasibility study
Scala	1/16"=1'-0"
Dimensione	87x61 cm
Data	2006/04/18
Numero Disegno	-
Codice disegno	HAM_E_001
Autore	Mark Carroll/Renzo Piano Building Workshop
Copyright	Renzo Piano Building Workshop

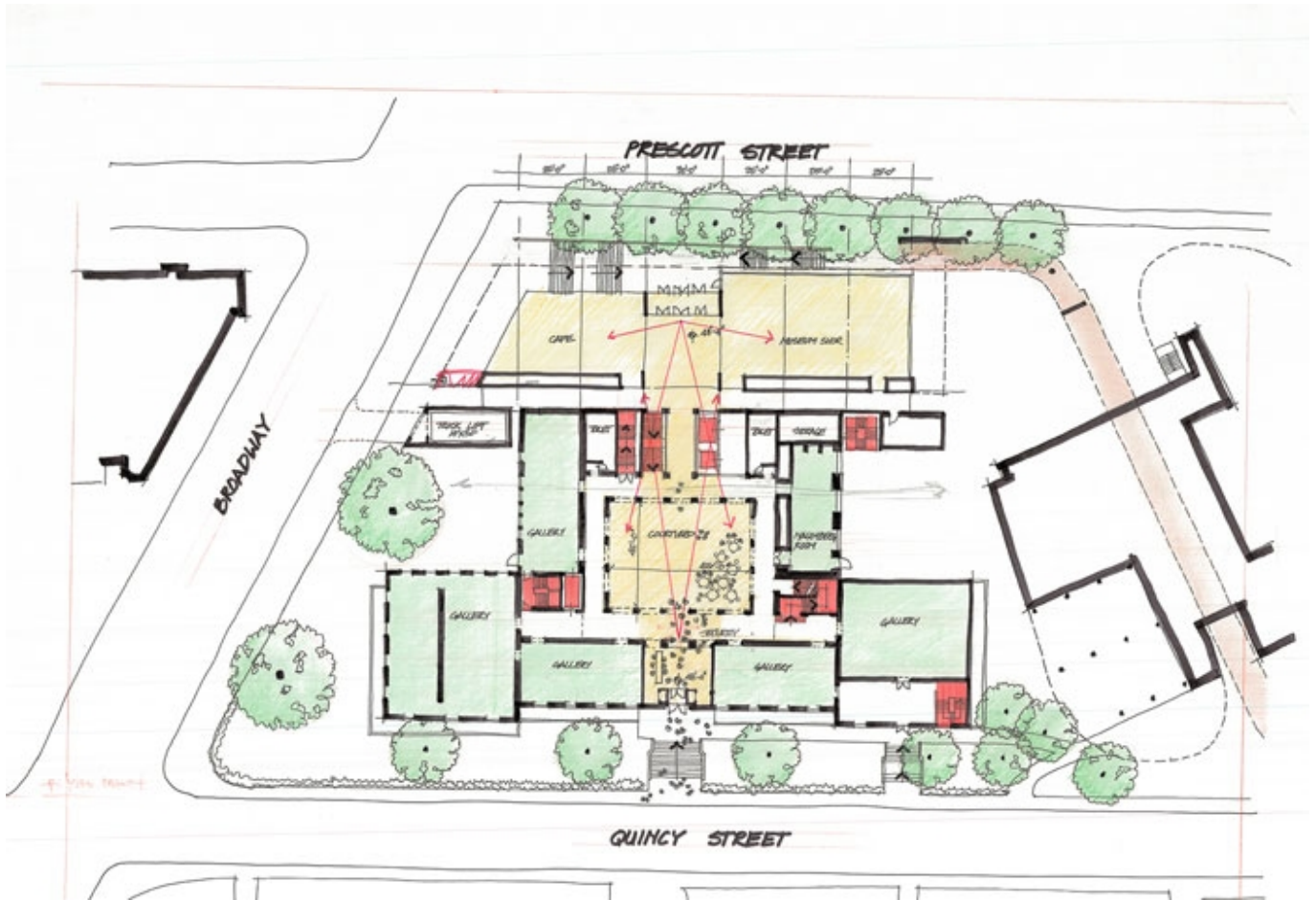

Titolo	-
Scala	N/A
Dimensione	87x70 cm
Data	2006 - 2014
Numero Disegno	-
Codice disegno	HAM_E_004
Autore	Mark Carroll/Renzo Piano Building Workshop
Copyright	Renzo Piano Building Workshop

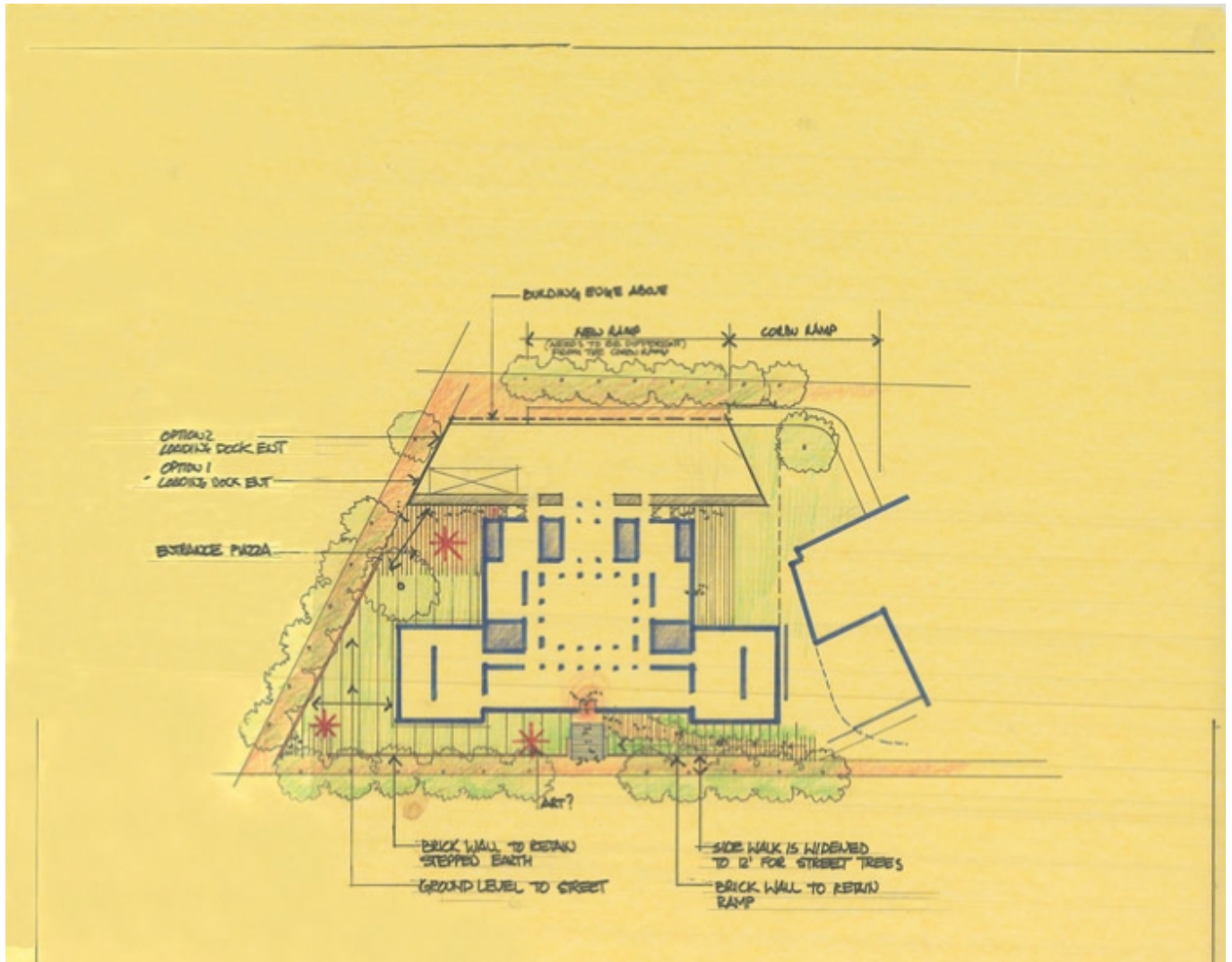

Titolo	-
Scala	N/A
Dimensione	60x49.50 cm
Data	2008/09
Numero Disegno	-
Codice disegno	HAM_E_014
Autore	Renzo Piano Building Workshop
Copyright	Renzo Piano Building Workshop

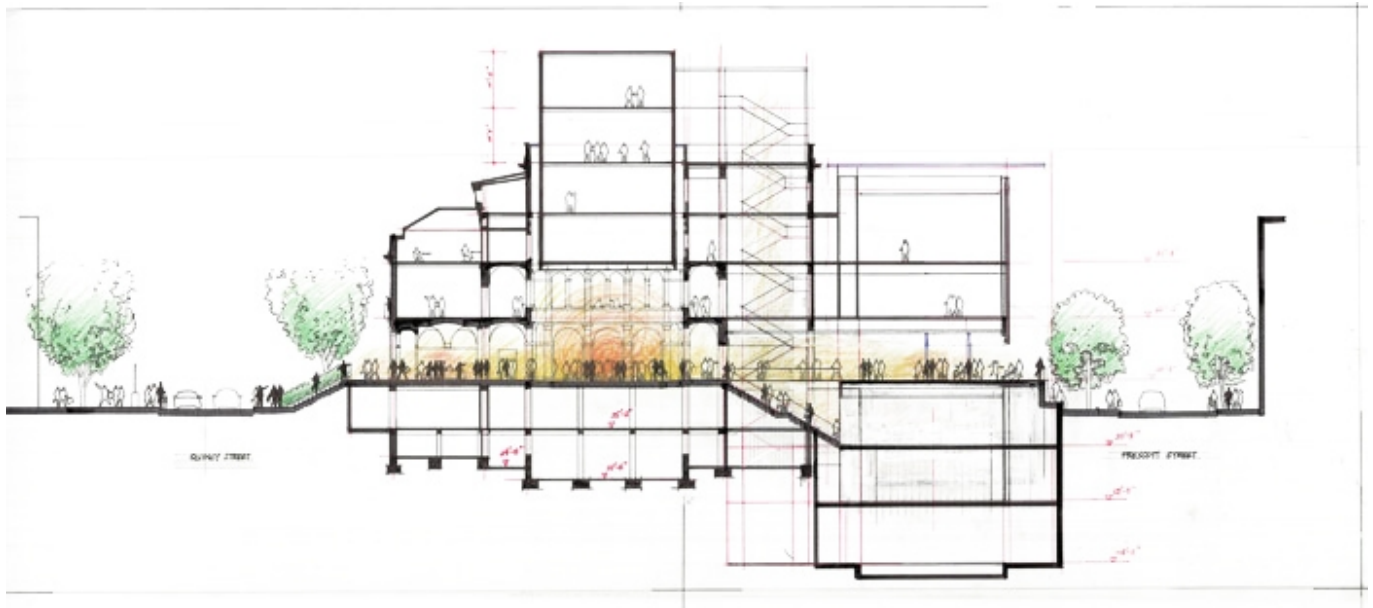

Titolo	(East-West section)
Scala	-
Dimensione	121x59 cm
Data	2006/03
Numero Disegno	-
Codice disegno	HAM_E_034
Autore	Renzo Piano Building Workshop
Copyright	Renzo Piano Building Workshop

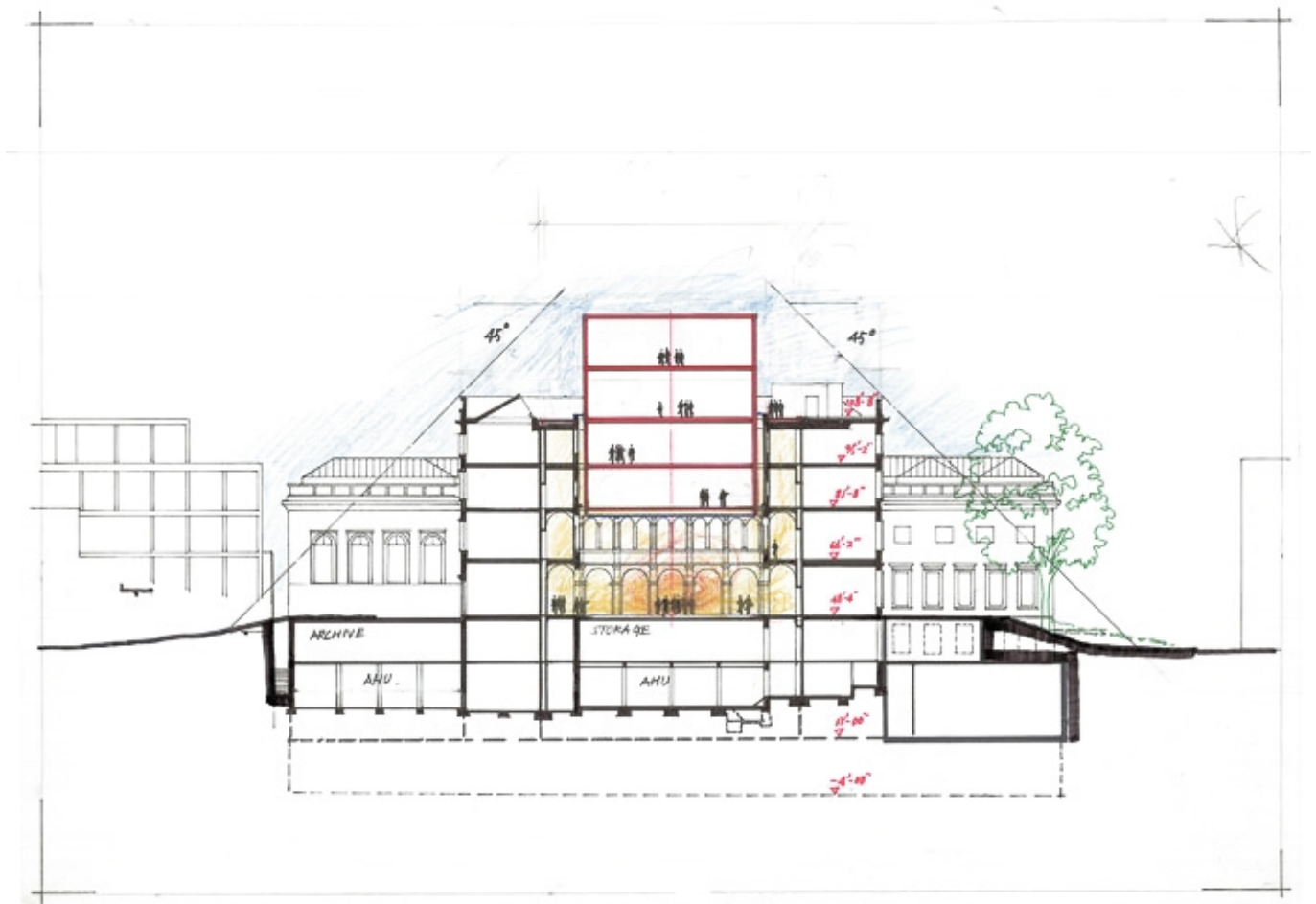

Titolo	(North-South section)
Scala	-
Dimensione	60x43,50 cm
Data	2006/03
Numero Disegno	-
Codice disegno	HAM_E_036
Autore	Renzo Piano Building Workshop
Copyright	Renzo Piano Building Workshop

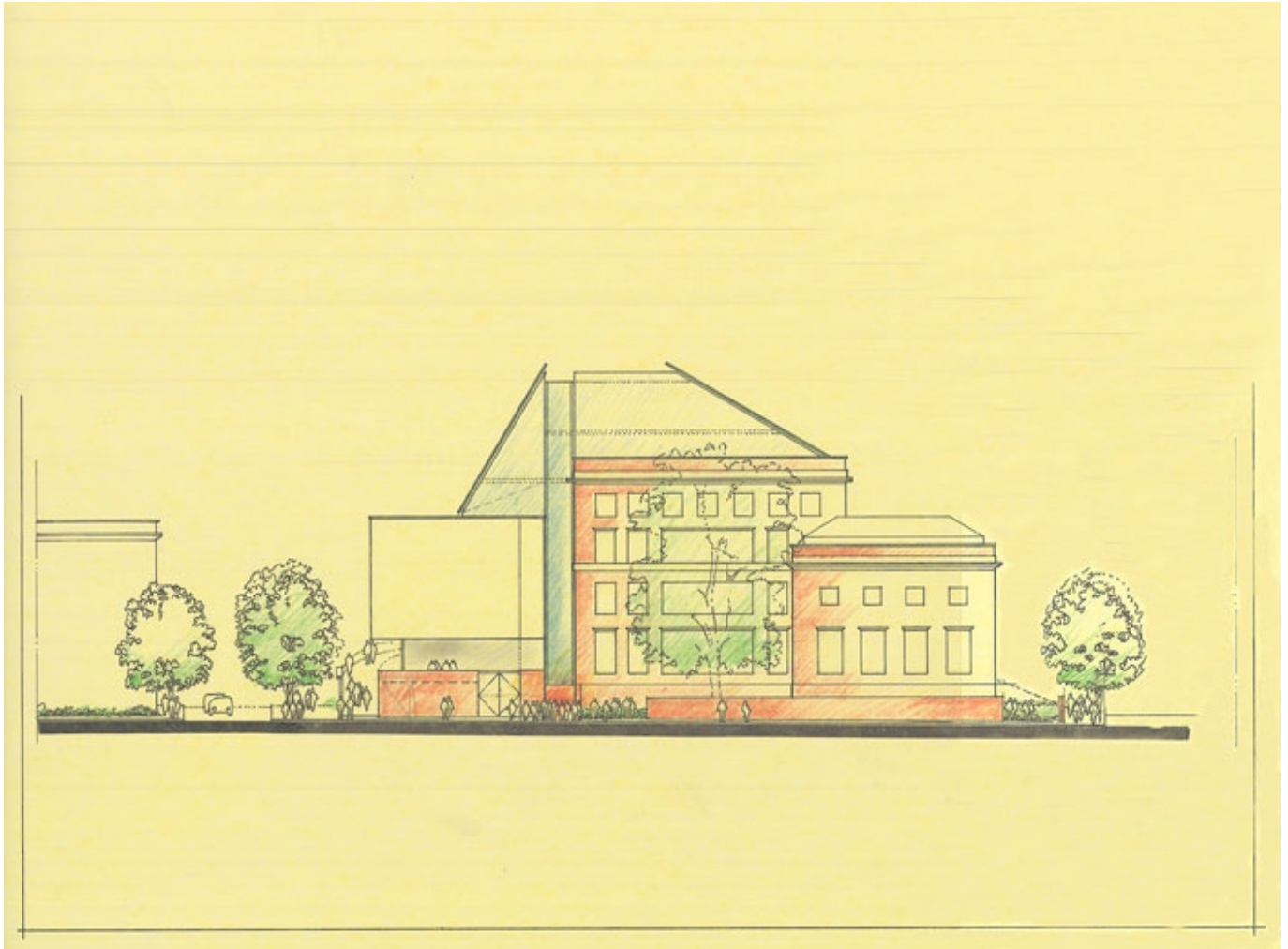

Titolo	(North elevation)
Scala	-
Dimensione	60,50x46 cm
Data	2008/09
Numero Disegno	-
Codice disegno	HAM_E_052
Autore	Renzo Piano Building Workshop
Copyright	Renzo Piano Building Workshop

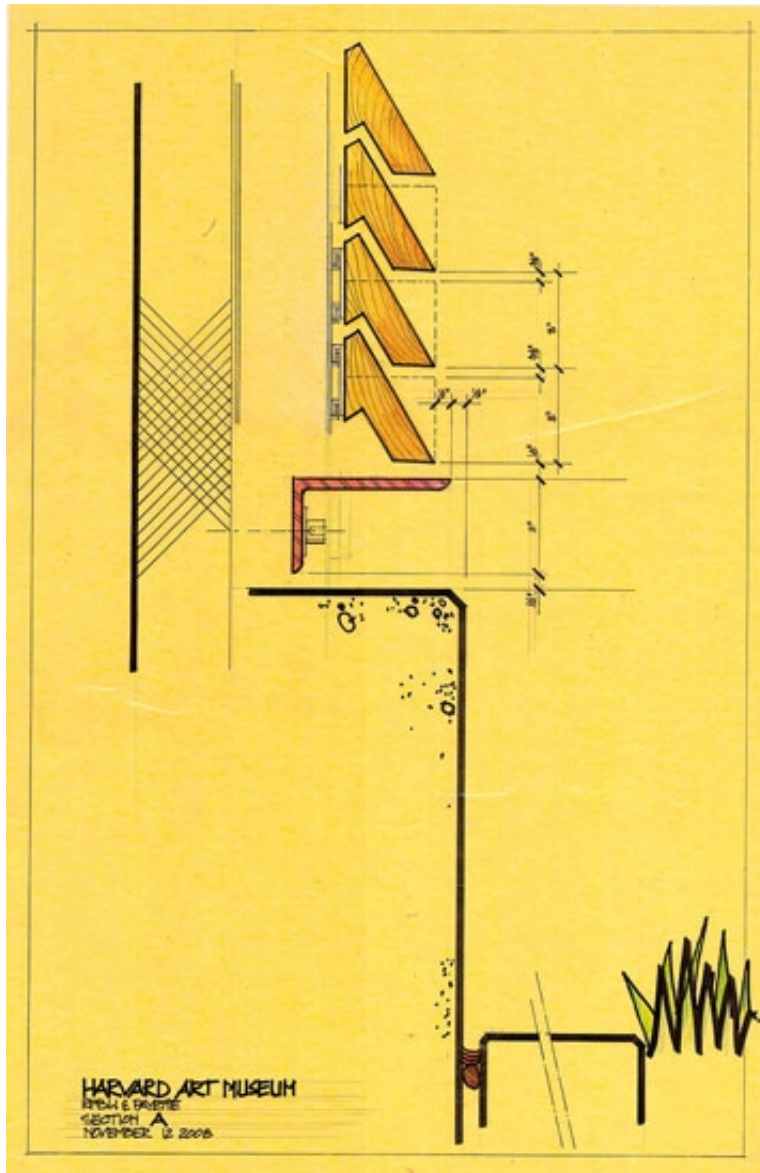

Titolo	Section A
Scala	-
Dimensione	61x93,5 cm
Data	2008/11/12
Numero Disegno	-
Codice disegno	HAM_E_081

Autore

Mark Carroll/Renzo Piano Building Workshop

Copyright

Renzo Piano Building Workshop

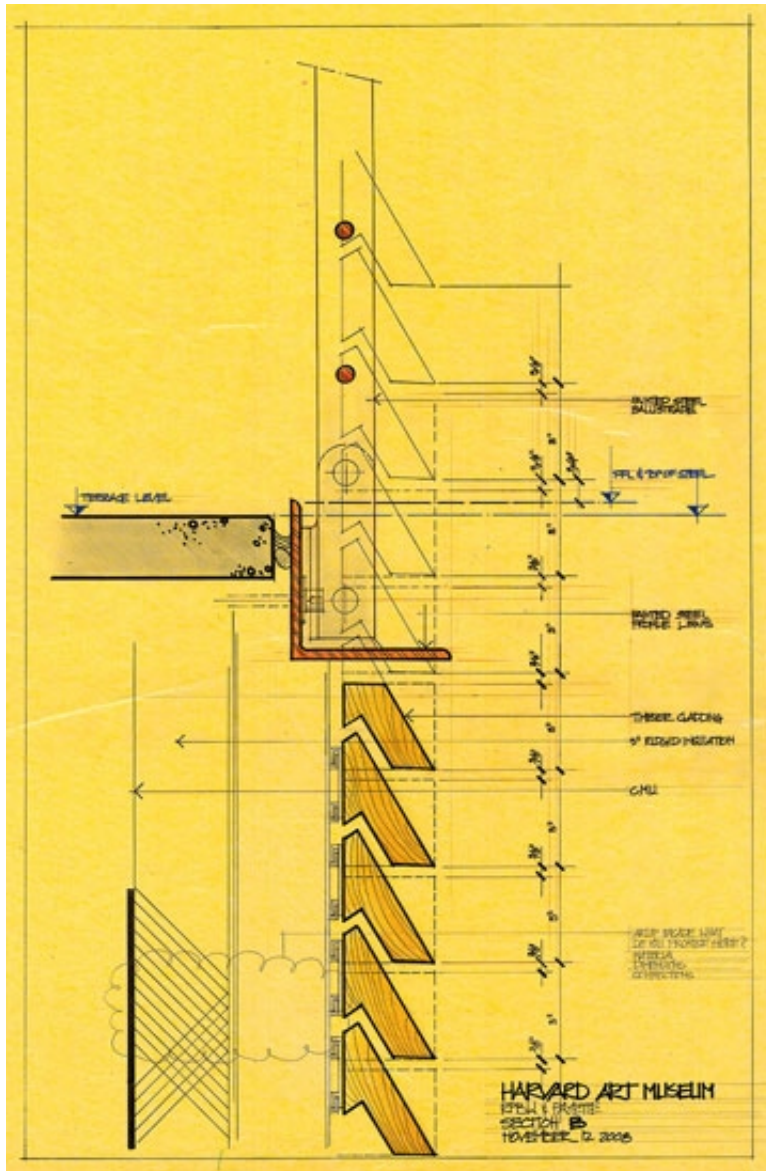

Titolo	Section B
Scala	N/A
Dimensione	61x93,5 cm
Data	2008/11/12
Numero Disegno	-
Codice disegno	HAM_E_082

Autore Mark Carroll/Renzo Piano Building Workshop

Copyright Renzo Piano Building Workshop

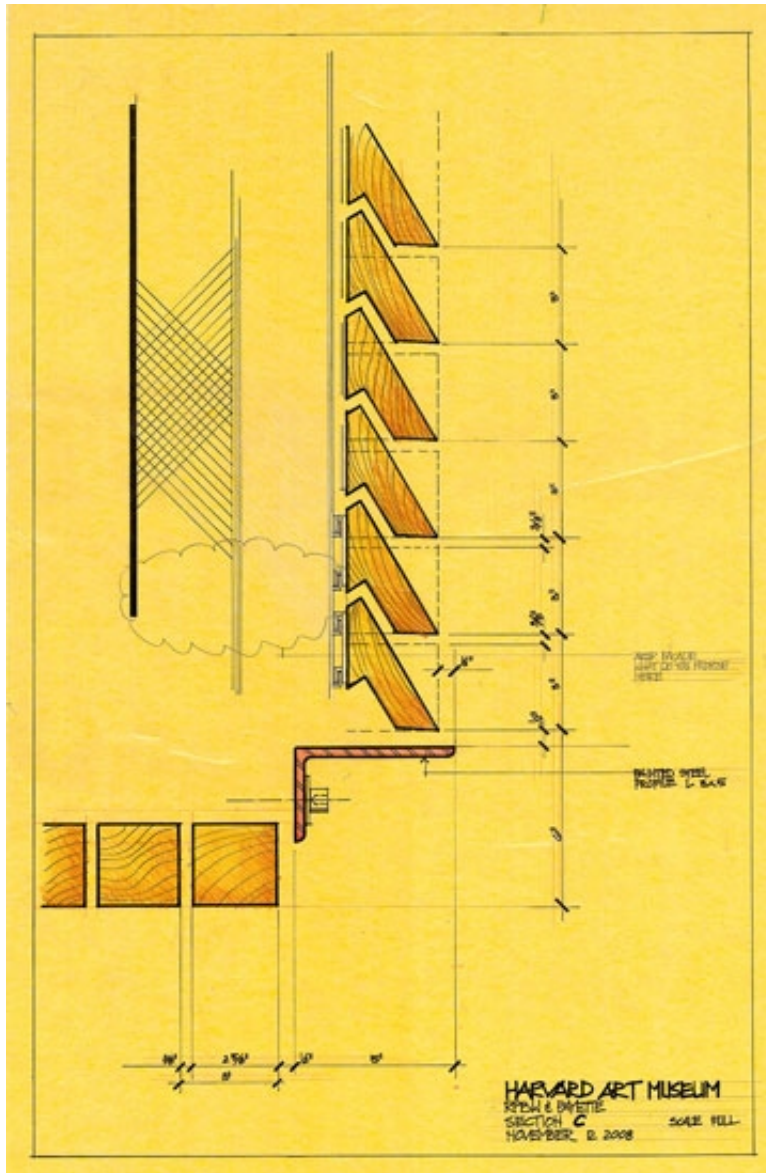

Titolo	Section C
Scala	N/A
Dimensione	61x93,5 cm
Data	2008/11/12
Numero Disegno	-

Codice disegno

HAM_E_083

Autore

Mark Carroll/Renzo Piano Building Workshop

CopyrightRenzo Piano Building Workshop

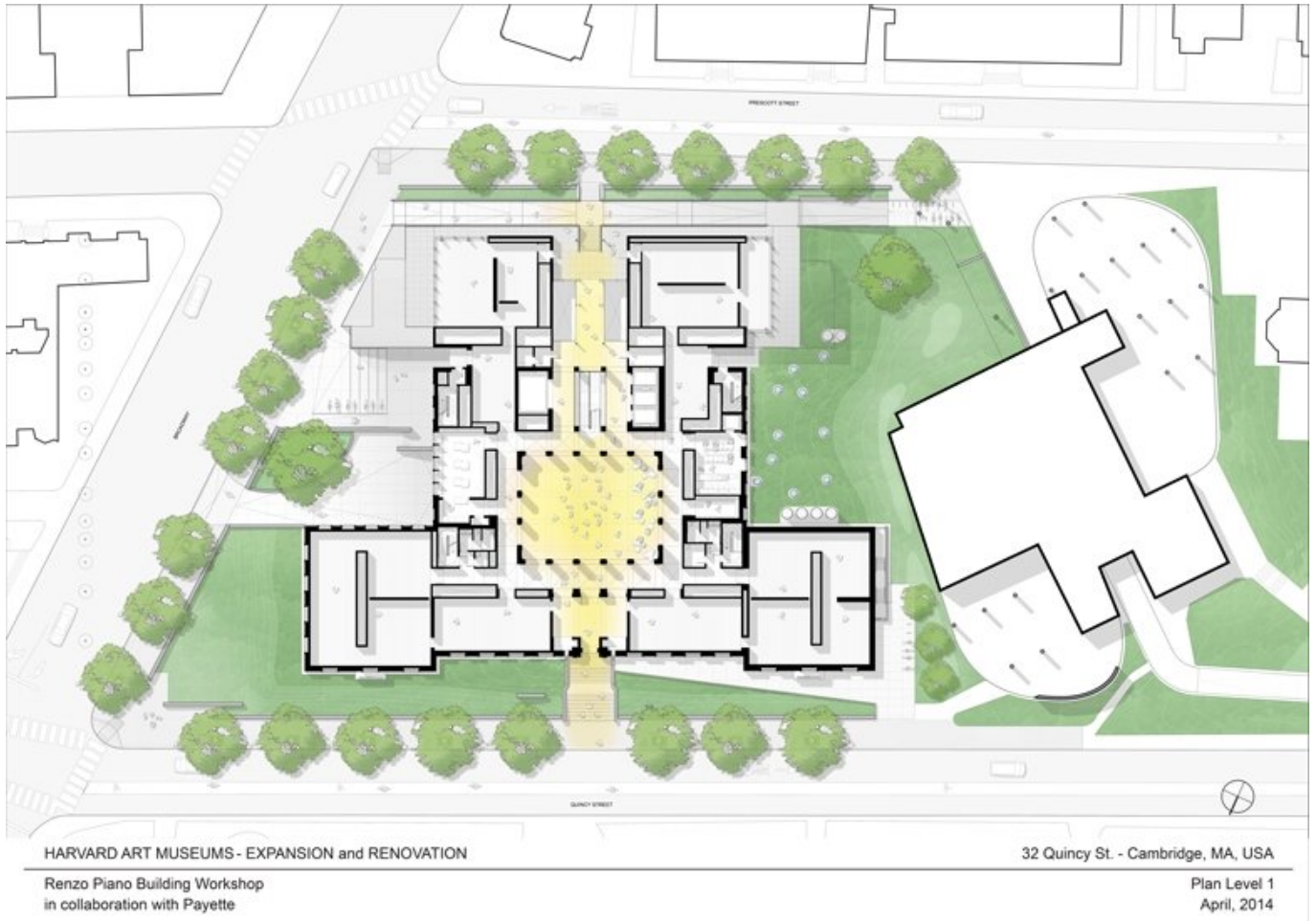

Titolo	Plan Level 1
Scala	NTS
Data	2014/04/01
Numero Disegno	-
Codice disegno	HAM_DW_219
Autore	Renzo Piano Building Workshop
Copyright	Renzo Piano Building Workshop

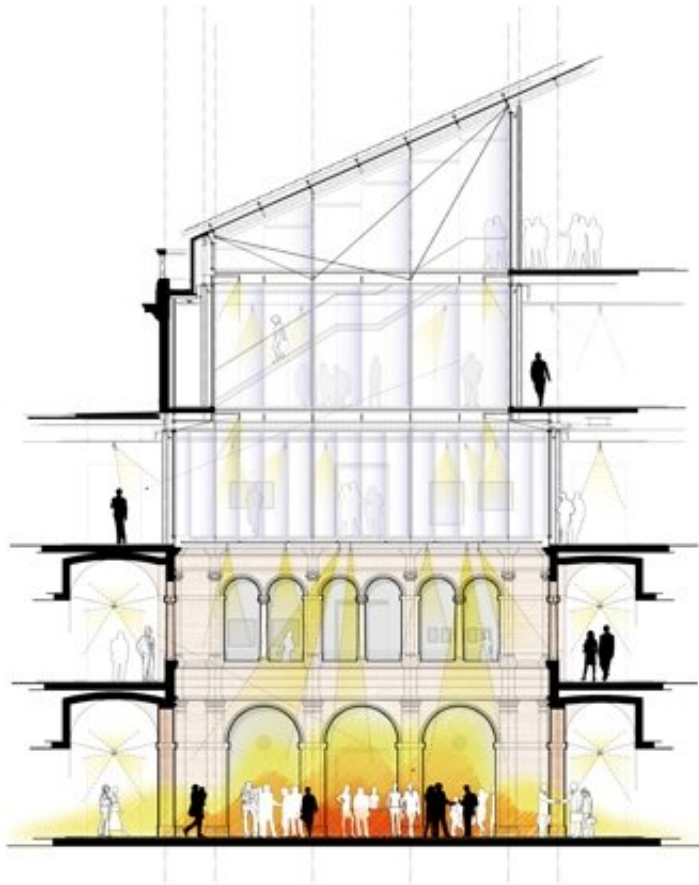

Titolo	Section on the courtyard
Scala	NTS
Data	2014/04/01
Numero Disegno	-
Codice disegno	HAM_DW_220
Autore	Renzo Piano Building Workshop

Copyright

Renzo Piano Building Workshop

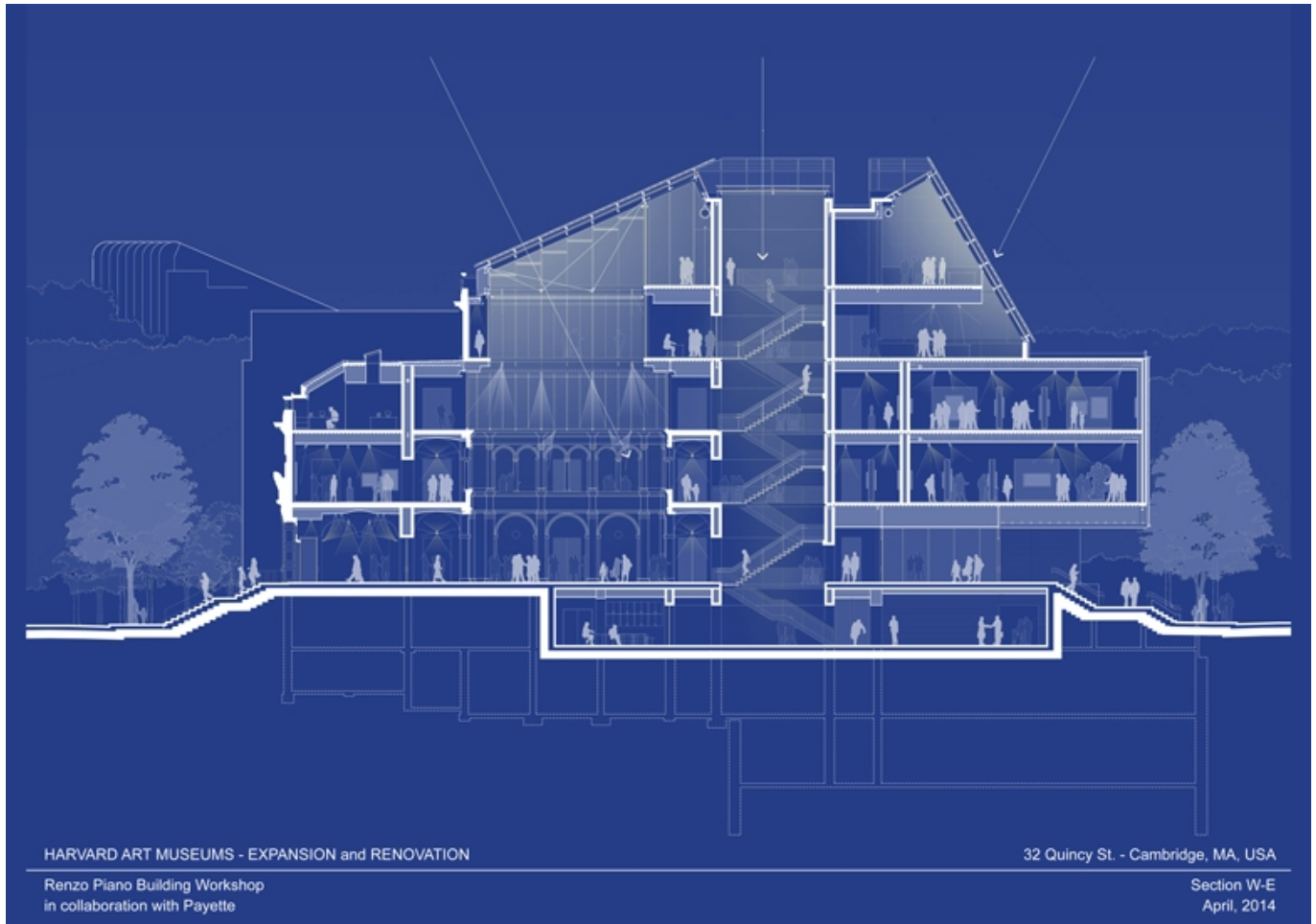

Titolo	Section W-E
Scala	NTS
Data	2014/04/01
Numero Disegno	-
Codice disegno	HAM_DW_221
Autore	Renzo Piano Building Workshop
Copyright	Renzo Piano Building Workshop

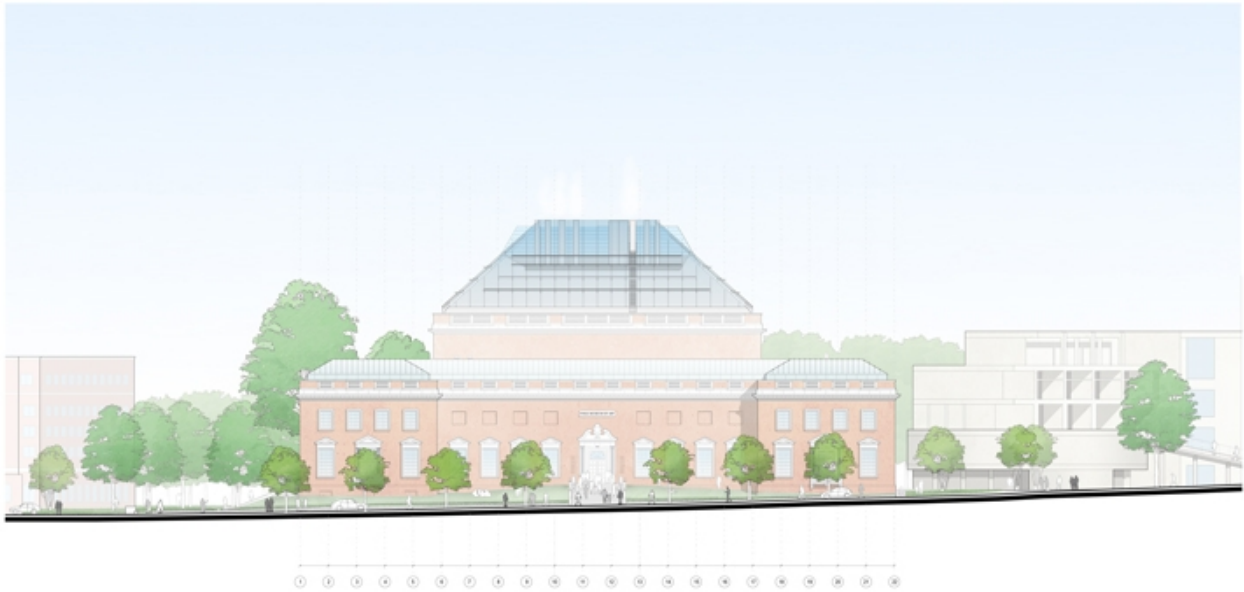

HARVARD ART MUSEUMS - EXPANSION and RENOVATION

32 Quincy St. - Cambridge, MA, USA

Renzo Piano Building Workshop
in collaboration with Payette

West Elevation
April, 2014

Titolo	West Elevation
Scala	NTS
Data	2014/04/01
Numero Disegno	-
Codice disegno	HAM_DW_222
Autore	Renzo Piano Building Workshop
Copyright	Renzo Piano Building Workshop

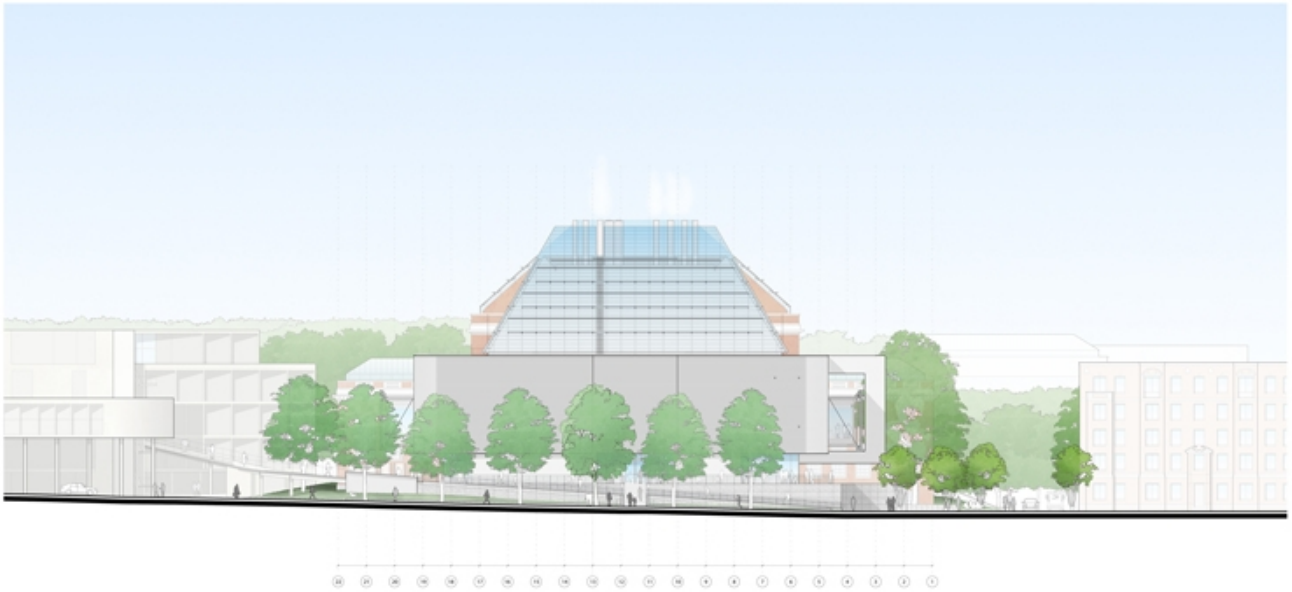

HARVARD ART MUSEUMS - EXPANSION and RENOVATION

32 Quincy St. - Cambridge, MA, USA

Renzo Piano Building Workshop
in collaboration with Payette

East Elevation
April, 2014

Titolo	East Elevation
Scala	NTS
Data	2014/04/01
Numero Disegno	-
Codice disegno	HAM_DW_223
Autore	Renzo Piano Building Workshop
Copyright	Renzo Piano Building Workshop

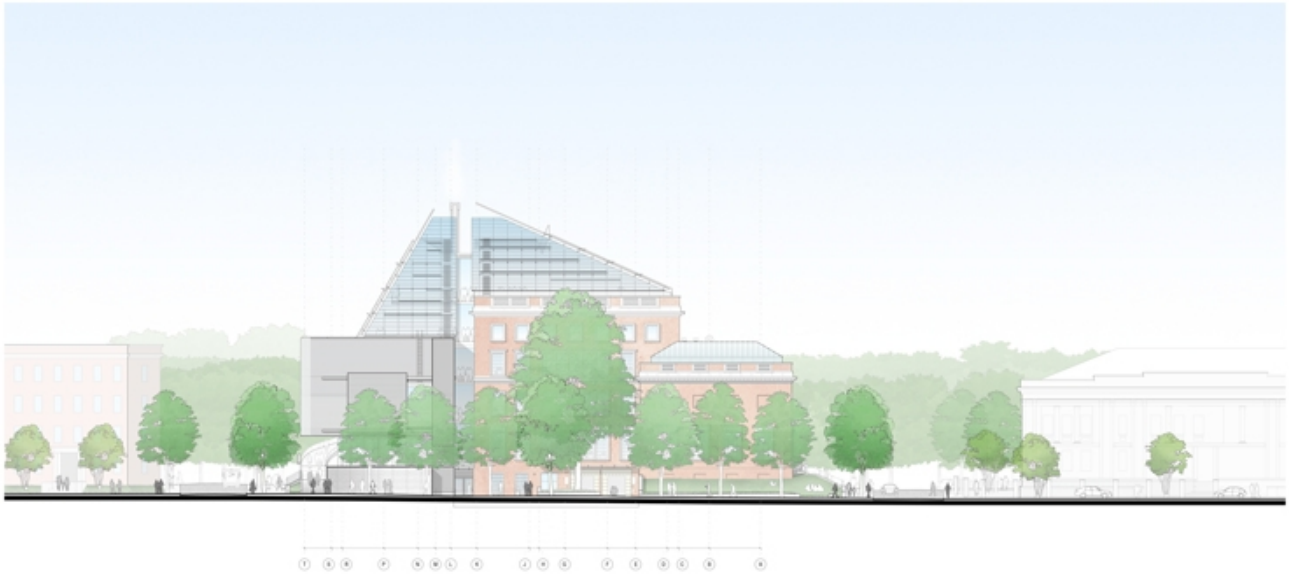

HARVARD ART MUSEUMS - EXPANSION and RENOVATION

32 Quincy St. - Cambridge, MA, USA

Renzo Piano Building Workshop
in collaboration with Payette

North Elevation
April, 2014

Titolo	North Elevation
Scala	NTS
Data	2014/04/01
Numero Disegno	-
Codice disegno	HAM_DW_224
Autore	Renzo Piano Building Workshop
Copyright	Renzo Piano Building Workshop

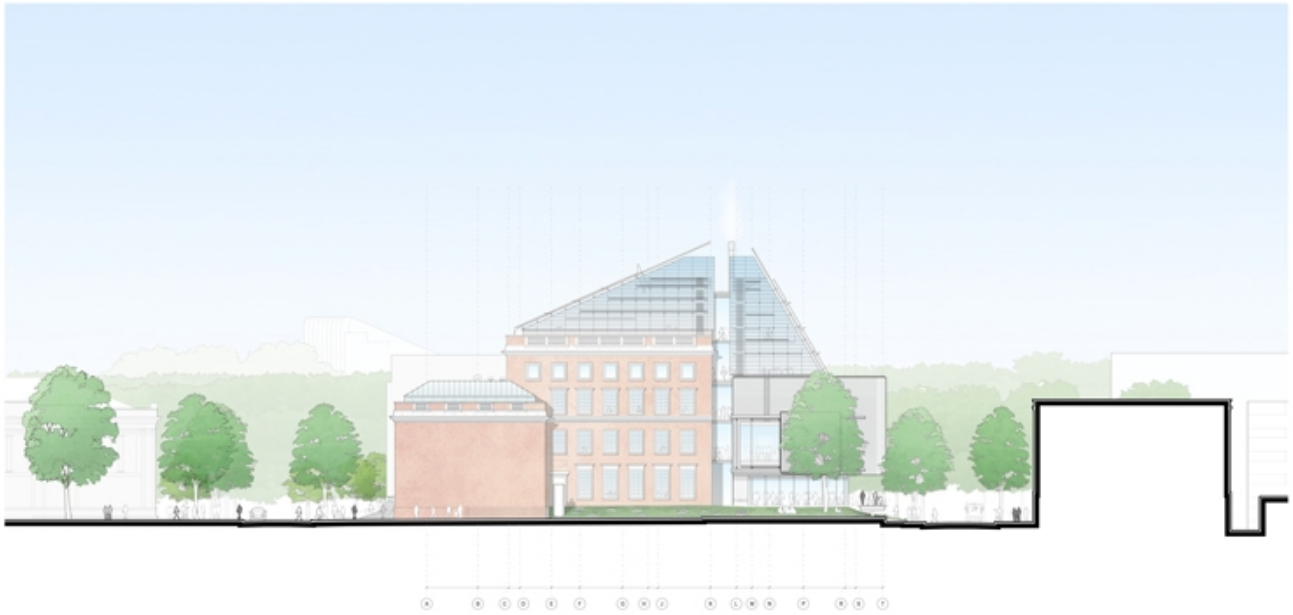

HARVARD ART MUSEUMS - EXPANSION and RENOVATION

32 Quincy St. - Cambridge, MA, USA

Renzo Piano Building Workshop
in collaboration with Payette

South Elevation
April, 2014

Titolo	South Elevation
Scala	NTS
Data	2014/04/01
Numero Disegno	-
Codice disegno	HAM_DW_225
Autore	Renzo Piano Building Workshop
Copyright	Renzo Piano Building Workshop

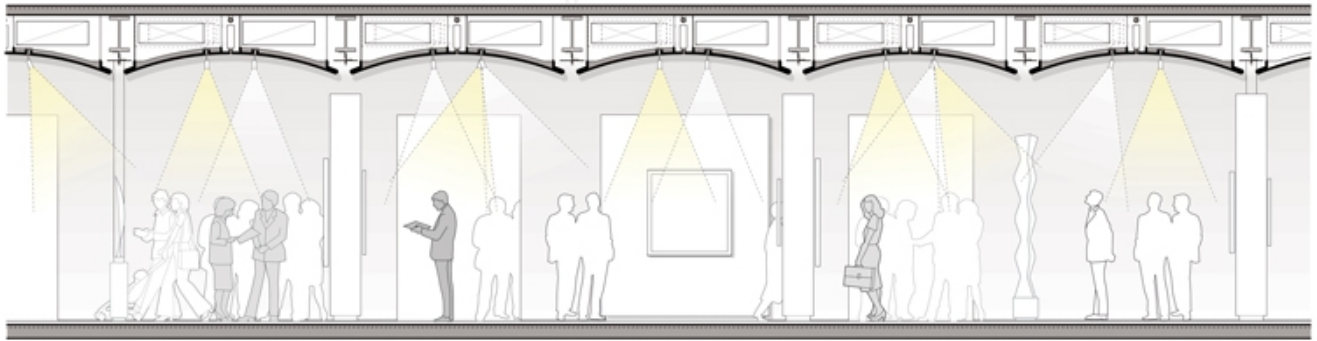

HARVARD ART MUSEUMS - EXPANSION and RENOVATION

32 Quincy St. - Cambridge, MA, USA

Renzo Piano Building Workshop
in collaboration with Payette

Prescott Gallery Section
April, 2014

Titolo	Prescott Gallery Section
Scala	NTS
Data	2014/04/01
Numero Disegno	-
Codice disegno	HAM_DW_227
Autore	Renzo Piano Building Workshop
Copyright	Renzo Piano Building Workshop

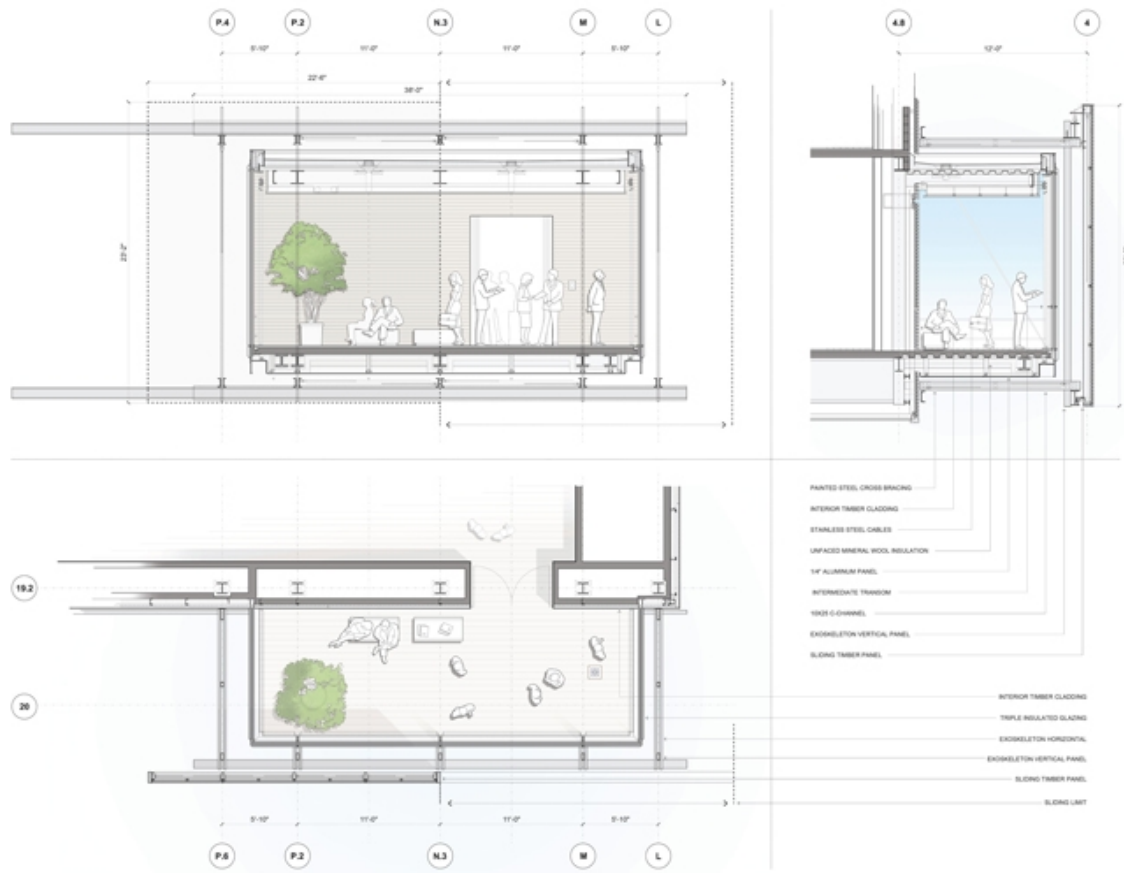

HARVARD ART MUSEUMS- EXPANSION and RENOVATION

Renzo Piano Building Workshop
in collaboration with Payette

32 Quincy St. - Cambridge, MA, USA

South Winter Garden
April, 2014

Titolo	South Winter Garden
Scala	NTS
Data	2014/04/01
Numero Disegno	-
Codice disegno	HAM_DW_226
Autore	Renzo Piano Building Workshop
Copyright	Renzo Piano Building Workshop

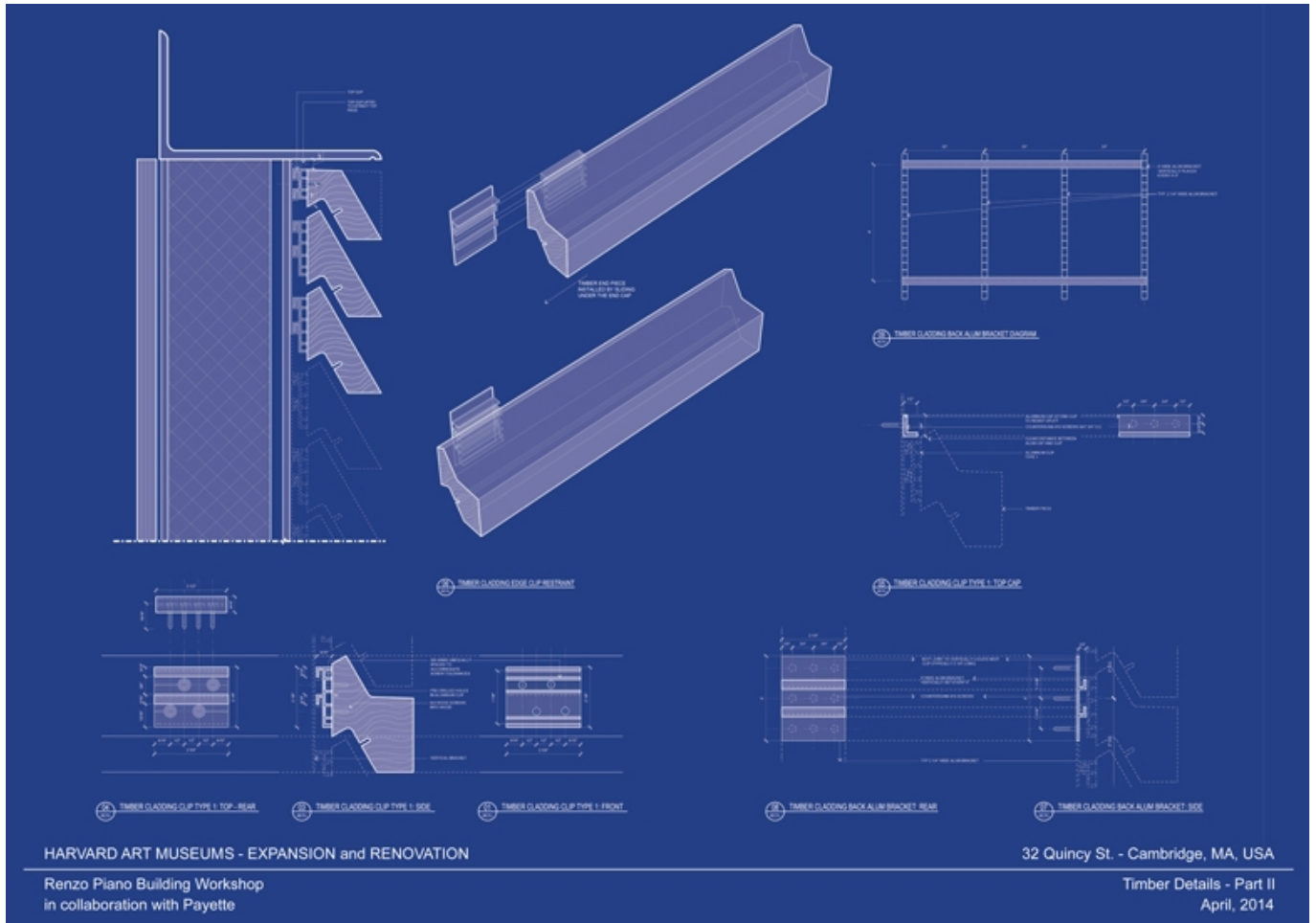

Titolo	Timber Details
Scala	NTS
Data	2014/04/01
Numero Disegno	-
Codice disegno	HAM_DW_229
Autore	Renzo Piano Building Workshop
Copyright	Renzo Piano Building Workshop

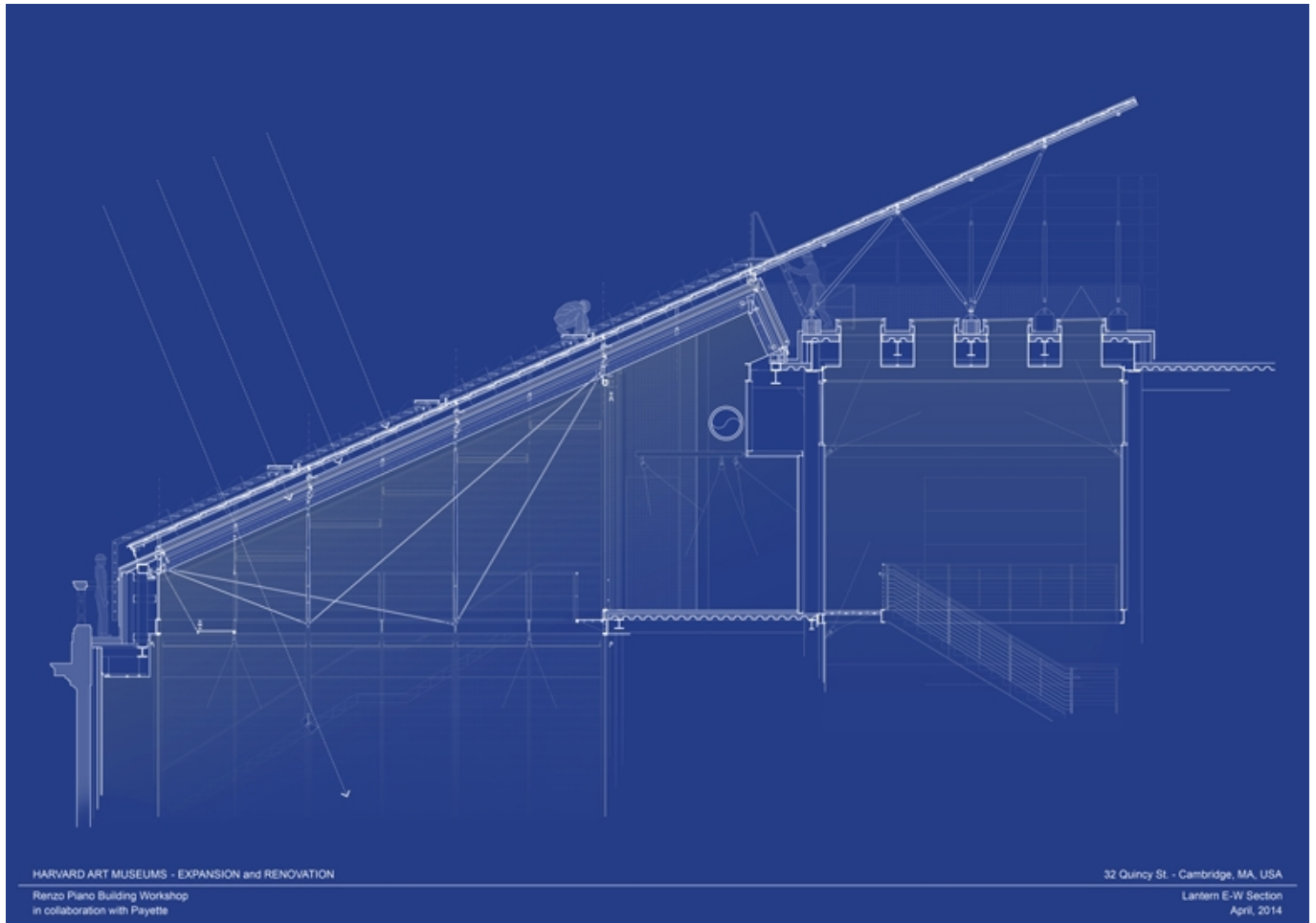

Titolo	Lantern E-W Section
Scala	NTS
Data	2014/04/01
Numero Disegno	-
Codice disegno	HAM_DW_228
Autore	Renzo Piano Building Workshop
Copyright	Renzo Piano Building Workshop

Modelli



Titolo	Copertura della galleria
Data	2010/05/01
Codice Modello	HAM_MD_123
Scala	1/4"=1'-0"
Autore Modello	RPBW - Renzo Piano Building Workshop Architects



Titolo	Il cortile
Data	2011/02/01
Codice Modello	HAM_MD_122
Scala	N/A
Autore Modello	RPBW - Renzo Piano Building Workshop Architects

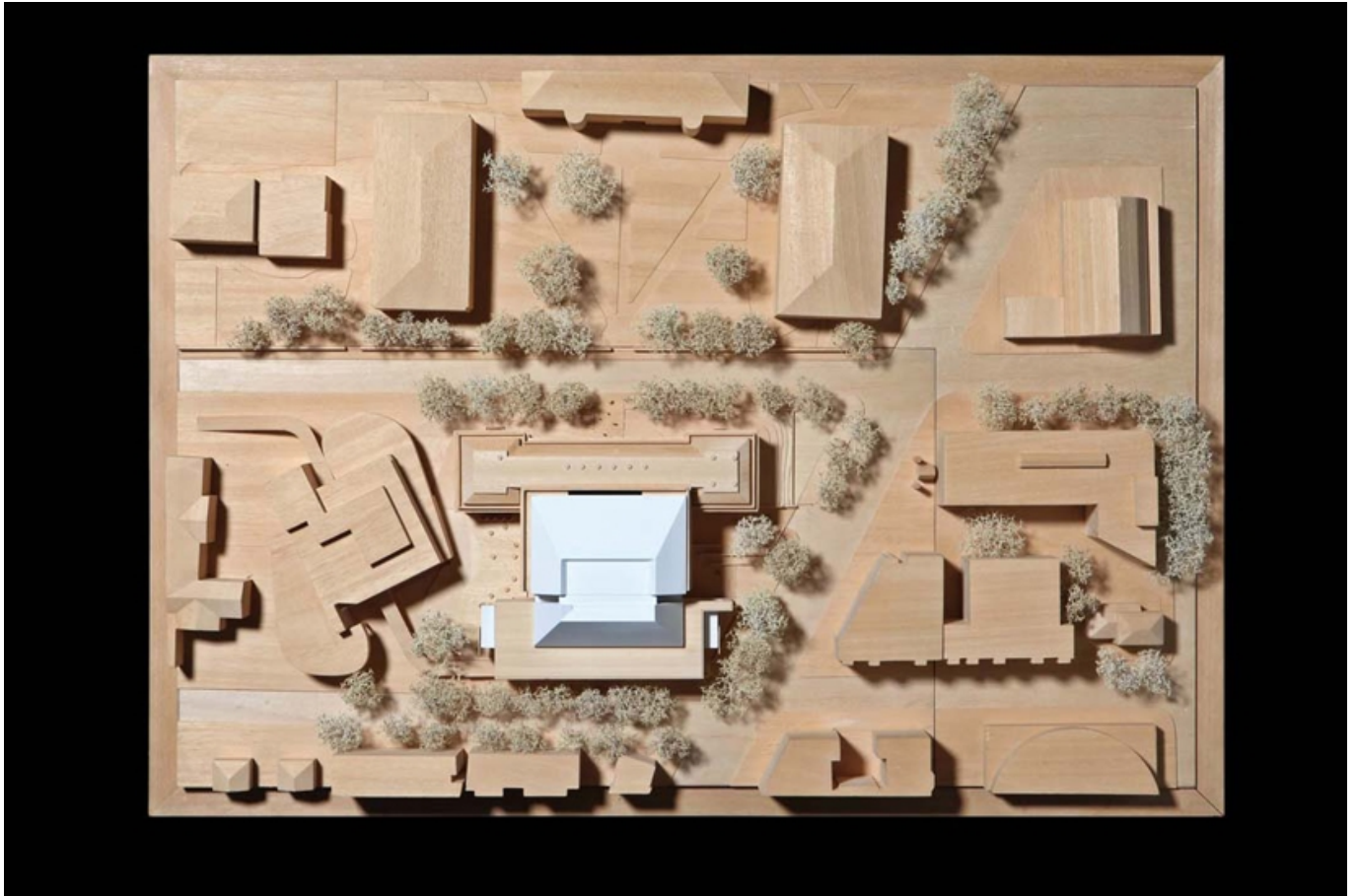

Titolo	Modello in legno del sito di progetto
Data	2000/01/01
Codice Modello	HAM_MD_124
Scala	N/A
Autore Modello	RPBW - Renzo Piano Building Workshop Architects

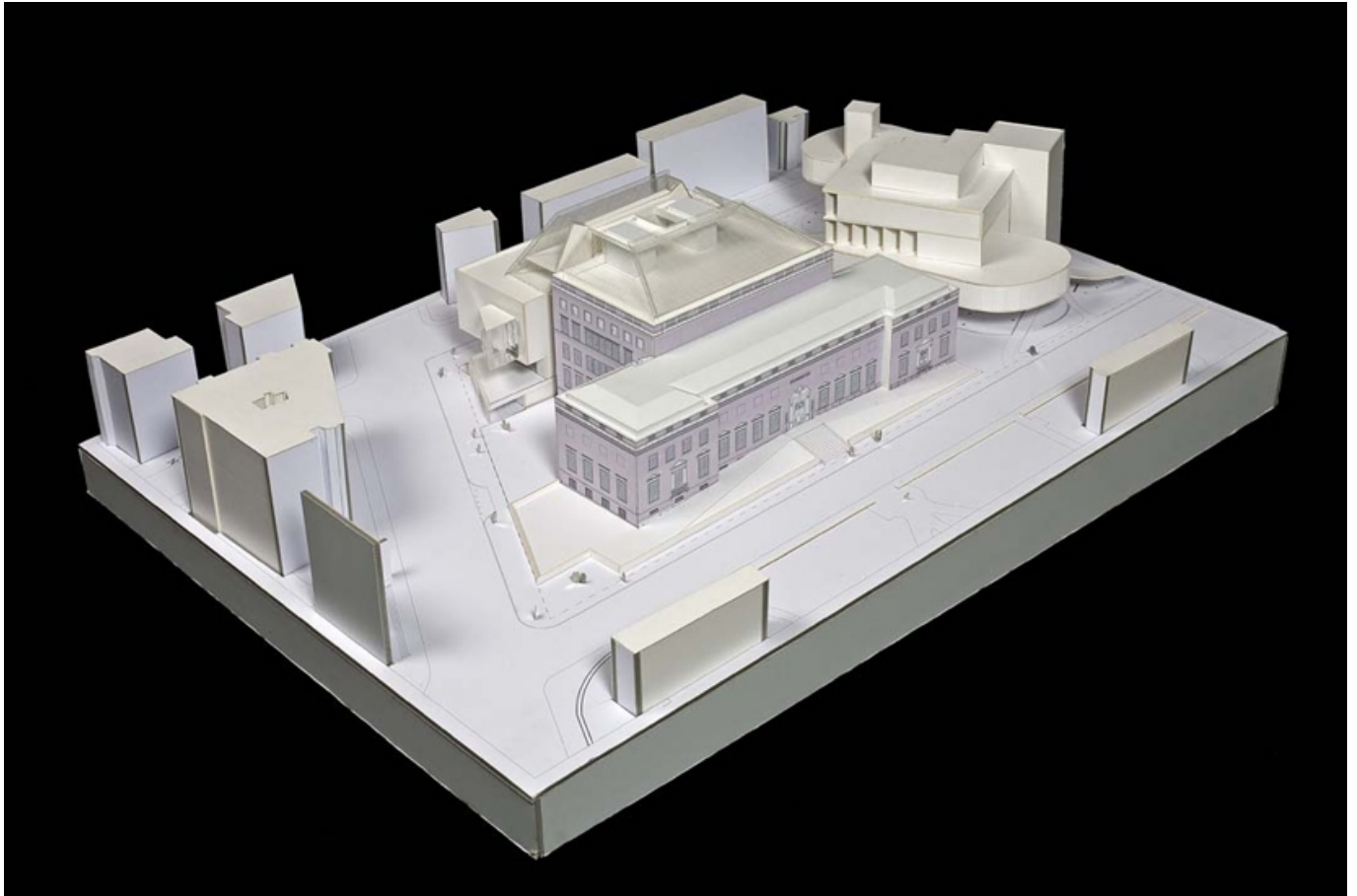

Titolo	Modello di studio
Data	
Codice Modello	HAM_MD_072
Scala	N/A
Autore Modello	RPBW - Renzo Piano Building Workshop Architects



Titolo	Copertura
Data	2009/01/01
Codice Modello	HAM_MD_060
Scala	1/2"=1'-0"
Autore Modello	RPBW - Renzo Piano Building Workshop Architects

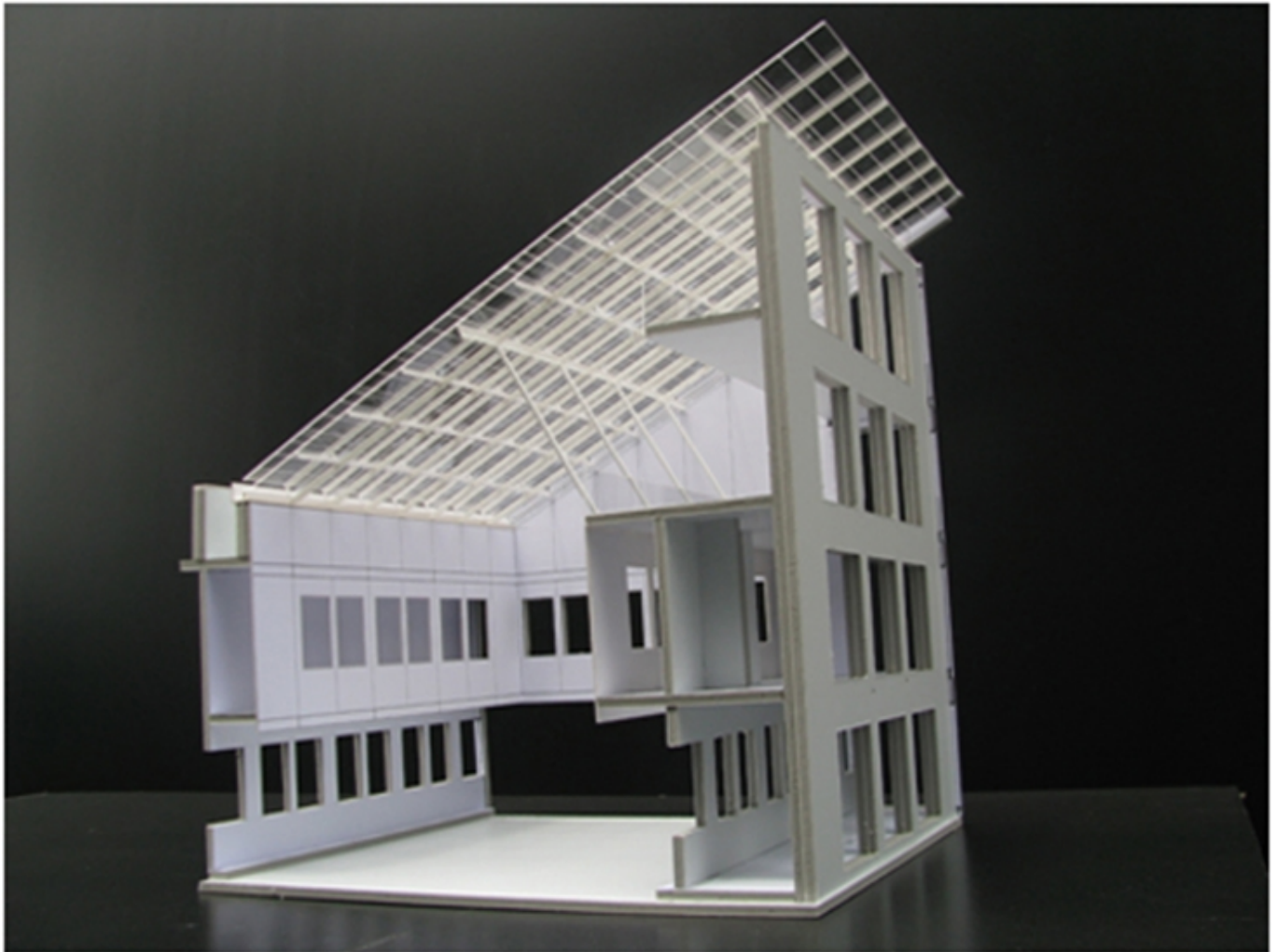

Titolo	Studio della lanterna
Data	2008/06/01
Codice Modello	HAM_MD_047
Scala	1/4"=1'-0"
Autore Modello	RPBW - Renzo Piano Building Workshop Architects

